

하 동 군

공보는 공문서로서의 효력을 갖는다.

선 람	기 관 의 장

제429호 2015. 4. 30. (목요일)

조 례

- 하동군 조례 제2064호 「하동군 통합방위협의회 구성 및 운영 등에 관한 조례」 일부개정조례 2
- 하동군 조례 제2065호 「하동군 인구증대시책 지원 조례 전부개정조례」 4
- 하동군 조례 제2066호 「하동군 금연지도원 운영 조례」 14
- 하동군 조례 제2067호 「하동군 농기계순회교육 및 수리반 설치운영에 관한 조례」 일부개정조례 24

고 시

- 하동군 고시 제2015-29호 2015년도 추가경정 세입세출예산고시 26

공 고

- 하동군 공고 제2015-391호 소하천정비 시행계획 공고(사두골천) 31
- 하동군 공고 제2015-392호 소하천정비 시행계획 공고(상장암천) 39
- 하동군 공고 제2015-393호 사두골천 정비사업 보상계획 및 열람 공고 47
- 하동군 공고 제2015-394호 상장암천 정비사업 보상계획 및 열람 공고 53

회 람									
----------------	--	--	--	--	--	--	--	--	--

하 동 군 공 보

(2) 제 429 호

하동군의회에서 의결된 「하동군 통합방위협의회 구성 및 운영 등에 관한 조례」 일부개정조례를 공포한다.

2015년 4월 30일

하 동 군 수

하동군 조례 제 2064 호

하동군 통합방위협의회 구성 및 운영 등에 관한
조례 일부개정조례

하동군 통합방위협의회 구성 및 운영 등에 관한 조례 일부를 다음과 같이 개정한다.

제3조제5항 중 제6호에서 제9호를 제7호에서 제10호로 하고, 제6호를 다음과 같이 신설한다.

6. 진주보훈지청장

부칙

이 조례는 공포한 날부터 시행한다.

신·구조문대비표

현 행	개 정 안
<p>제3조(협회의의 구성 및 운영)</p> <p>① ~ ④ (생략)</p> <p>⑤ 협의회 위원은 다음 각 호의 자로 한다.</p> <p>1. ~ 5. (생략)</p> <p>6. 국군기무부대 지역담당관</p> <p>7. 국가정보원 관계자</p> <p>8. 하동군 재향군인회장</p> <p>9. 그 밖에 협의회 의장이 위촉하는 자</p>	<p>제3조(협회의의 구성 및 운영)</p> <p>① ~ ④ (현행과 같음)</p> <p>⑤ (현행과 같음)</p> <p>1. ~ 5. (현행과 같음)</p> <p>6. <u>진주보훈지청장</u></p> <p>7. 국군기무부대 지역담당관</p> <p>8. 국가정보원 관계자</p> <p>9. 하동군 재향군인회장</p> <p>10. 그 밖에 협의회 의장이 위촉하는 자</p>

하동군의회에서 의결된 「하동군 인구증대시책 지원 조례」 전부개정조례를 공포한다.

2015년 4월 30일

하 동 군 수

하동군 조례 제 2065 호

하동군 인구증대시책 지원 조례 전부개정조례

하동군 인구증대시책 지원 조례 전부를 다음과 같이 개정한다.

제1조(목적) 이 조례는 저출산 고령화 및 이농에 따른 하동군의 인구 감소를 억제하고 적정인구 확보를 위한 시책 지원에 필요한 사항을 규정함을 목적으로 한다.

제2조(정의) 이 조례에서 사용하는 용어의 뜻은 다음과 같다.

1. “인구증대시책”이란 하동군(이하 “군”이라 한다)에서 인구증대를 위하여 추진하고 지원하는 각종 사업을 말한다.
2. “출산장려 지원”이란 부모(부 또는 모의 사망이혼으로 부모 중 1명만 거주하는 경우를 포함한다. 이하 같다)가 군에 주민등록을 두고 있으면서 자녀를 임신 및 출산하거나 신생아를 입양한 사람에게 지원하는 것을 말한다.
3. “전입세대 지원”이란 전입일을 기준으로 2년 이상 다른 시·군·구에 주민등록을 두고 있다가 군에 정착하기 위하여 2명 이상 전입하여 3개월 이상 군에 거주한 세대에 지원하는 것을 말한다.

제3조(지원대상) ① 출산장려 지원 대상은 별표 1과 같다.

② 전입세대 지원 대상은 별표 2와 같다.

③ 제2조제3호에도 불구하고 노인인구 전입세대 지원금은 전입일 기준으로 최근 2년 이상 다른 시·군·구에 주민등록을 두고 있다가 1년 이상 군에 거주한 만 70세 이상 노인에게 지원한다(단, 1인 이상 전입도 가능).

④ 제2조제3호에도 불구하고 전입 군인 휴가비 지원은 국방의무자로서 다른 시·군·구에 주민등록을 두고 있다가 군 복무를 위하여 군내로 전입신고한 군인(의무경찰 포함)에게 지원한다.

제4조(지원내용) ① 군수는 인구증대시책의 원활한 추진을 위하여 예산의 범위에서 다음 각 호의 사항을 지원 할 수 있다.

1. 출산장려 지원 사항 : 출산장려금, 출산용품 구입비, 쌍둥이 이상 출산 축하금, 임신부 철분제 지원, 고위험 임신부 기형아(양수) 검사비, 다둥이 안전보험, 영유아 양육수당
2. 전입세대 지원 사항 : 전입세대 지원금, 노인 인구 전입세대 지원금, 전입학생 지원금, 전입 군인 휴가비 지원금, 자동차번호판 교체비, 귀농 문화예술인 창작지원금, 전입세대 팸투어, 결혼식장 무료 대여, 전입세대 압표지 검사, 영농정착 보조금, 귀농정착 빈집수리비 등
3. 그 밖에 군수가 인구증대시책 추진을 위하여 필요하다고 판단하는 사항

② 제1항 각 호의 세부 지원내용은 별표 1 및 별표 2와 같다.

제5조(지원 신청 및 절차) ① 인구증대시책 지원 신청 및 절차는 다음 각 호와 같다.

1. 인구증대시책의 지원을 받고자 하는 사람은 별지 제1호서식의 인구증대시책 지원신청서(이하 “신청서”라 한다)를 작성하여 주민등록지 관할 읍·면장에게 제출하여야 한다.
2. 신청서를 접수받은 읍·면장은 관련 공부와 현지 확인을 거쳐 신청서의 기재 내용 및 지원 대상 여부를 확인하여 신청서를 다음달 5일까지 군수에게 제출하여야 한다.
3. 군수는 신청서를 검토하여 지원여부를 결정하고 그 결과를 매월 10일까지 해당 읍·면장과 신청인에게 통보하여야 한다.
4. 지원여부 결정을 통보받은 읍·면장은 별지 제2호서식의 관리대장에 내용을 기재하여 관리하여야 한다.

② 인구증대시책 업무의 소관부서는 별표 3과 같다.

제6조(지원중단 및 환수조치) ① 지원대상자가 지원 자격을 상실하였을 때는 그 사유가 발생한 그 날이 속한 달부터 지원을 중단한다. 다만, 이미 지급된 후에 발생한 경우에는 그 다음달부터 지급을 중단한다.

② 지원대상이 아닌 사람이 부당하게 지원받은 것이 확인될 때에는 지체 없이 환수 조치한다.

③ 다둥이 안전보험 지원대상자가 보험계약기간 내에 다른 시·군·구로 전출시 보험계약이 해지되며 그동안 군에서 지급한 보험료의 해약환급금은 군 수입으로 귀속된다.

제7조(예산 확보 및 지원) 군수는 매년 인구증대에 필요한 예산을 확보하여야 하며, 예산의 범위에서 지원할 수 있다.

하 동 군 공 보

(6) 제 429 호

제8조(포상) 군수는 인구증대시책 추진 우수기관단체 및 개인유공자에 대해 「하동군 포상 조례」에 따라 포상할 수 있다.

제9조(시행규칙) 이 조례의 시행에 필요한 사항은 규칙으로 정한다.

부칙

제1조(시행일) 이 조례는 공포한 날부터 시행한다.

제2조(출산장려금 및 쌍둥이 이상 출산 축하금 지원대상에 관한 적용례) 별표 1 제1호 및 제3호의 개정규정은 2015년 1월 1일 이후 신생아를 출산 또는 입양한 자에 대해서도 적용한다.

[별표 1]

출산장려 지원사업의 지원대상 및 지원내용
(제3조제1항, 제4조2항 관련)

세부사업	지원대상	지원내용
1. 출산장려금	신생아 출생일 또는 입양일 기준으로 부모(부 또는 모의 사망이혼으로 부모 중 1명만 거주하는 경우를 포함한다. 이하 같다)가 군에 주민등록을 두고 실제 거주하면서 3개월이 경과되고 군에 출생신고 및 입양 신고한 사람	첫째아이 100만원 둘째아이 200만원 셋째아이 이상 500만원 (단, 둘째아이, 셋째아이 이상은 첫 회 100만원 지급 후 1년 마다 대상자의 신청에 따라 100만원 분할 지원)
2. 출산용품 구입비	제1호의 지원대상과 동일함	30만원 상당의 하동사랑상품권
3. 쌍둥이 이상 출산 축하금	제1호의 지원대상과 동일함	1회에 한하여 쌍둥이 100만원 세쌍둥이 이상 200만원
4. 임신부 철분제	군에 주민등록을 두고 있고, 군 보건소 또는 보건지소에 임신부로 등록된 임신 5개월부터 출산 전까지의 임신부	6개월분 철분제
5. 고위험 임신부 기형아 (양수) 검사비	군에 주민등록을 두고 있고, 군 보건소 또는 보건지소에 임신부 등록을 한 임신부 중 양수 검사 결과 의사소견(진단)에 의해 양수검사를 실시한 임신부	60만원 이내
6. 다둥이 안전보험	2009년 1월 1일 이후 출산 또는 신생아를 입양한 사람으로서 다음 각 목의 어느 하나에 해당하는 자 가. 둘째아이 이상의 신생아 출생일 또는 입양일 기준으로 부모가 군에 주민등록을 두고 실제 거주하면서 3개월이 경과되고 군에 출생신고 및 입양 신고한 사람 나. 부모와 2명 이상 자녀가 전입하여 3개월 이상 거주하는 세대의 둘째아이 이상 자녀를 둔 사람	만 6세미만 취학 전까지 월 2만원 이내
7. 영유아 양육수당	2007년 1월 1일 이후 출산 또는 신생아를 입양한 사람으로서 다음 각 목의 어느 하나에 해당하는 자 가. 셋째아이 이상의 신생아 출생일 또는 입양일 기준으로 부모가 군에 주민등록을 두고 실제 거주하면서 3개월이 경과되고 군에 출생신고 및 입양 신고한 사람 나. 부모와 3명 이상 자녀가 전입하여 3개월 이상 거주하는 세대의 셋째아이 이상 자녀를 둔 사람	만 6세미만 취학 전까지 신청서를 제출한 다음 달부터 월 10만원

하 동 군 공 보

(8) 제 429 호

[별표 2]

전입세대 지원사업의 지원대상 및 지원내용

(제3조제2항 관련, 제4조제2항 관련)

시 책 명	지원대상	지원내용
1. 전입세대 지원금	전입일 기준으로 최근 2년 이상 다른 시·군·구에 주민등록을 두고 있다가 2명 이상의 가족이 전입하여 3개월 이상 군에 거주하는 세대로 가족이 아닌 동거인은 제외	- 전입 세대원(세대주를 포함한다. 이하 같다) 2인 또는 3인인 경우: 30만원 - 전입 세대원이 4인 이상인 경우: 70만원
2. 노인인구 전입세대 지원금	전입일 기준으로 최근 2년 이상 다른 시·군·구에 주민등록을 두고 있다가 1년 이상 군에 거주한 만 70세 이상 노인	1회에 한하여 1인 30만원 이내
3. 전입학생 지원금	부모와 전입하여 군내 중·고등학교에 재학하는 학생	중학생 30만원 고등학생 50만원
4. 전입 군인 휴가비 지원금	국방의무자로서 다른 시·군·구에 주민등록을 두고 있다가 군 복무를 위하여 군내로 전입신고한 군인	2회에 한하여 총 30만원(전역 시까지 1년 1회 15만원 지급)
5. 자동차번호판 교체비	전국번호판이 아닌 지역번호판으로 반드시 교체하여야 할 차량	전 세대원의 지역번호판 교체비 전액
6. 귀농 문화예술인 창작지원금	자체 선정심사위원회 심사 후 1회 지원	전업 문화예술인에게 200만원 이내
7. 전입세대 펍투어	제1호 지원대상 중 해당자	주요 시설물과 유적지, 관광지 등 현장 답사
8. 결혼식장 무료 대여	제1호 지원대상 중 해당자	하동문화예술회관 이용시 대관료 전액 감액
9. 전입세대 압포지 검사	제1호 지원대상 중 해당자	만 30세 이상 무료압포지 검사 ·남(간암, 소화기계·췌장·전립선암) ·여(간암, 소화기계·췌장·난소·유방암)
10. 영농정착 보조금	농지를 1,000제곱미터 이상 소유하여 경작하고 있거나, 3년 이상 임대계약을 체결하여 경작하는 세대로 실제 영농에 종사하는 사람	귀농 세대당 100만원 이내 <지원내용> 가. 영농을 희망하는 농가에 50만원 보조 나. 영농에 필요한 각종 자재를 구입한 농가에 50만원 보조
11. 귀농정착 빈집수리비	영농정착을 목적으로 군에 이주하여 수리할 빈집을 소유한 사람 및 5년 이상 임차계약 한 사람	빈집수리비 2,000만원의 범위 내에서 50% 지원 전세대 전입자로서 영농기반을 갖춘 귀농세대 우선 및 차등 지원

하 동 군 공 보

(9) 제 429 호

시 책 명	지원대상	지원내용
12. 농지 및 축사 등 알선	제1호 지원대상 중 해당자	농지나 축사 등 영농기반이 없으나 뚜렷한 영농정착의지로 시책지원을 희망할 경우
13. 특별 영농교육	제1호 지원대상 중 해당자	귀농자반 별도 편성 및 전문지도사 지역 담당제
14. 빈집정보 제공	군 홈페이지에 게시된 빈집 정보	빈집정보를 군 홈페이지에 게시하고 신청인의 요청에 따라 정밀상담 및 안내

[별표 3]

하동군 인구증대 시책별 소관부서 현황(제5조 관련)

구분	시책명	소관부서	비고
출산장려 지원	다둥이 안전보험	행 정 과	
	영유아 양육수당	행 정 과	
	출산장려금	보 건 소	
	출산용품 구입비	보 건 소	
	쌍둥이 이상 출산 축하금	보 건 소	
	임산부 철분제	보 건 소	
	고위험 임산부 기형아(양수) 검사비	보 건 소	
전입세대 지원	귀농 문화예술인 창작지원금	문화관광실	
	전입세대 팸투어	문화관광실	
	결혼식장 무료 대여	문화관광실	
	전입세대 지원금	행 정 과	
	노인인구 전입세대 지원금	행 정 과	
	전입학생 지원금	행 정 과	
	전입 군인 휴가비 지원금	행 정 과	
	자동차번호판 교체비	건설교통과	
	빈집정보 제공	도시건축과	
	전입세대 암표지 검사	보 건 소	
	영농정착 보조금	농업기술센터	
	귀농정착 빈집수리비	농업기술센터	
	농지 및 축사 등 알선	농업기술센터	
	특별 영농교육	농업기술센터	

[별지 제1호서식]

하동군 인구증대시책 지원 신청서

신분 청야	<input type="checkbox"/> 출산장려지원 <input type="checkbox"/> 전입세대지원 ※ 해당항목에 체크하여 주십시오					
신청인	주 소	경남 하동군 읍·면				
	성 명		생년월일		성별(남, 여)	
	전화번호	자 택		휴대전화		
계좌 정보	금융기관		계좌번호		예금주	
세 부 신 청 사 항						
출산 장려 지원	대상자의 성 명		생년월일			
	출생일자		출생순위	<input type="checkbox"/> 첫째 <input type="checkbox"/> 둘째 <input type="checkbox"/> 셋째이상		
	<input type="checkbox"/> 출산장려금 <input type="checkbox"/> 고위험 임신부 기형아(양수) 검사비 <input type="checkbox"/> 출산용품 구입비 <input type="checkbox"/> 다둥이 안전보험 <input type="checkbox"/> 쌍둥이 이상 출산 장려금 <input type="checkbox"/> 영유아 양육수당 <input type="checkbox"/> 임신부 철분제					
	※ 해당항목에 체크하여 주십시오					
전입 세대 지원	전입가족 현황	관계	성 명	생년월일	성별	전입일자
	<input type="checkbox"/> 전입세대 지원금 <input type="checkbox"/> 결혼식장 무료 제공 <input type="checkbox"/> 노인인구 전입세대 지원금 <input type="checkbox"/> 전입세대 압표지 검사 <input type="checkbox"/> 전입학생 지원금 <input type="checkbox"/> 영농정착 보조금(<input type="checkbox"/> 영농 <input type="checkbox"/> 자재구입) <input type="checkbox"/> 전입 군인 휴가비 지원금 <input type="checkbox"/> 귀농정착 빈집수리비 <input type="checkbox"/> 자동차번호판 교체비 <input type="checkbox"/> 농지 및 축사 등 알선 <input type="checkbox"/> 귀농 문화예술인 창작지원금 <input type="checkbox"/> 특별 영농교육 <input type="checkbox"/> 전입세대 팸투어 <input type="checkbox"/> 빈집정보 제공					
※ 해당항목에 체크하여 주십시오						
「하동군 인구증대시책 지원 조례」 제5조에 따라 인구증대시책 지원 신청서를 제출합니다.						
년 월 일 신청인 (서명 또는 인)						
「하동군 인구증대시책 지원 조례」 제5조에 따라 상기 기재 사항이 틀림없음을 확인함.						
읍·면장 (인)						

하 동 군 공 보

(12) 제 429 호

(뒷면)

【개인정보 수집 · 이용 동의서】

※ 잘 읽어 보시고 동의하는 경우 □안에 표기하시기 바라며, 한 항목이라도 동의하지 않으면 작성할 필요가 없습니다.

■ 기본 개인정보 수집·이용

개인정보의 수집 및 이용목적	하동군 인구증대시책(출산장려, 전입장려) 지원을 위해 활용
개인정보의 보유 및 이용기간	인구증대시책 지원관리를 위해 필요한 기간(준영구)
수집하는 기본 개인정보 항목	성명, 주소, 전화번호
동의 거부 권리 및 동의 거부 따른 불이익 내용 또는 제한사항	귀하는 개인정보 제공 및 동의를 거부할 권리가 있으며, 위 항목 동의 거부 시 하동군 인구증대시책 지원대상자에서 제외됩니다.

기본 개인정보 수집 및 이용에 동의함

■ 고유식별정보 수집·이용

고유식별정보의 수집 및 이용목적	하동군 인구증대시책(출산장려, 전입장려) 지원을 위해 활용
고유식별정보의 보유 및 이용기간	인구증대시책 지원관리를 위해 필요한 기간(준영구)
수집하는 고유 식별정보 항목	성명, 주소, 전화번호
동의 거부 권리 및 동의 거부 따른 불이익 내용 또는 제한사항	귀하는 개인정보 제공 및 동의를 거부할 권리가 있으며, 위 항목 동의 거부 시 하동군 인구증대시책 지원대상자에서 제외됩니다.

고유식별정보 수집 및 이용에 동의함

※ 개인정보 제공자가 동의한 내용 외의 다른 목적으로 활용하지 않으며, 제공된 개인정보의 이용을 거부하고자 할 때에는 개인정보 관리책임자를 통해 열람, 정정, 삭제를 요구할 수 있음

※ 만 14세 미만 아동이면 반드시 법적 대리인의 동의가 필요함

[법정대리인 동의서] 본인은 미성년자의 법정대리인으로 개인정보 수집·이용에 동의합니다.

법정대리인 성명	(인/서명)
법정대리인 연락처	
법정대리인과의 관계	

「개인정보보호법」 등 관련 법규에 따라 상기 본인은 위와 같이 개인정보 수집 및 이용에 동의함.

20 년 월 일
성 명 : (인/서명)

[별지 제2호서식]

인구증대 시책별 지원 관리대장

연 번	신청일	신청인 인적사항				신청사항		읍면장 검 토 사 항	결정사항			통지일	비고 (남,여)
		주소	성명	생년월일	계좌번호	분야	항목		일자	지원 여부	내용		

하동군의회에서 의결된 「하동군 금연지도원 운영 조례」를 공포한다.

2015년 4월 30일

하 동 군 수

하동군 조례 제 2066 호

하동군 금연지도원 운영 조례

제1조(목적) 이 조례는 「국민건강증진법 시행령」 제16조의4에 따른 금연지도원의 위촉 및 운영에 관한 세부사항을 규정함을 목적으로 한다.

제2조(금연지도원의 위촉 절차) ① 「국민건강증진법」(이하 “법”이라 한다) 제9조의5제1항에 따른 금연지도원으로 위촉받고자 하는 사람은 별지 제1호서식의 금연지도원 신청서에 다음 각 호의 서류를 첨부하여 이를 군수에게 제출하여야 한다.

1. 6개월 이내에 촬영한 탈모 정면 상반신 반명함판(3×4센티미터) 사진 2매
2. 금연지도원 신청서에 기재한 학력, 전공 및 주요경력을 증명하는 서류 1부
3. 별지 제2호서식의 금연지도원 추천서(「국민건강증진법 시행령」(이하 “영”이라 한다)제16조의4제1항제1호에 따른 비영리법인 및 비영리민간단체의 장의 금연지도원 추천을 받은 경우에만 제출한다)
- ② 제1항에 따라 금연지도원 신청서를 제출받은 군수는 제출받은 신청서 등을 확인하고, 신청서를 제출한 사람이 금연지도원으로 적합한지를 검토한 후 그 위촉여부를 결정한다.
- ③ 군수는 제2항에 따라 금연지도원으로 위촉하는 경우에는 별지 제3호서식의 발급대장에 등재하고 별지 제4호서식의 금연지도원 위촉장과 별지 제5호서식의 금연지도원증을 발급하여야 한다.
- ④ 제3항에 따라 금연지도원증을 발급받은 사람이 그 금연지도원증을 분실 또는 훼손하거나 그 금연지도원증 기재사항의 변경이 필요한 경우에는 금연지도원증을 재발급 받아야 한다.
- ⑤ 제4항에 따라 금연지도원증을 재발급 받아야 하는 사람은 별지 제6호서식의 금연지도원증 재발급 신청서에 다음 각 호의 서류를 첨부하여 군수에게 제출하여야 한다.
 1. 금연지도원증(훼손되거나 기재사항의 변경이 필요한 경우에만 해당한다)
 2. 6개월 이내에 촬영한 탈모 정면 상반신 반명함판(3 × 4센티미터) 사진 1매
 3. 기재사항을 변경할 필요가 있음을 증명하는 서류(기재사항 변경의 경우만 해당한다) 1부

제3조(금연지도원의 임기) ① 금연지도원의 임기는 2년으로 한다.

② 제1항에도 불구하고 군수는 금연지도원으로 위촉된 사람에 대하여 직무수행 실적 등을 고려하여 계속 근무하게 하여야 할 필요가 있는 경우에는 본인의 동의를 받아 그 임기를 2년 단위로 연장할 수 있다. 이 경우 제3조에 따른 위촉절차를 거치지 아니할 수 있다.

제4조(금연지도원의 위촉 해제 절차) 군수는 법 제9조의5제7항에 따라 금연지도원을 위촉 해제한 때에는 본인 및 금연지도원 추천서를 작성한 단체의 장(영 제16조의4제1항제1호에 따른 비영리법인 및 비영리민간단체의 장의 금연지도원 추천을 받은 경우에만 해당한다)에 대하여 지체 없이 위촉 해제 사실을 서면 등으로 알리고, 위촉 해제된 사람의 금연지도원증을 회수폐기하여야 한다. 이 경우 군수는 별지 제3호서식의 발급대장에 이를 기록 관리하여야 한다.

제5조(금연지도원의 직무수행 범위) ① 군수는 금연지도원을 관할 구역 내에서 운용함을 원칙으로 한다. 다만, 보건복지부장관 및 도지사로부터 합동단속의 지원 요청이 있는 경우에는 관할 구역외의 다른 지역으로 전환하여 운용할 수 있다.

② 군수는 자체 지도점검 계획에 따라 금연지도원에게 단독으로 직무를 수행하게 할 수 있다.

③ 제2항에 따라 금연지도원이 단독으로 직무를 수행하는 때에는 별지 제7호서식에 따른 승인서를 발급받아야 하며 관계인에게 승인서와 신분을 표시하는 증표를 내보여야 한다.

제6조(금연지도원의 활동수당 지급) ① 군수는 예산의 범위에서 금연지도원에게 1일(5시간 이상 근무)당 4만원을 기준으로 하여 산정한 금액을 활동수당으로 지급할 수 있다. 다만, 해당 금연지도원이 야간, 새벽, 휴일 등에 활동하는 경우에는 1일당 최대 6만원까지 활동수당으로 지급할 수 있다.

② 활동수당은 해당 금연지도원이 신청한 계좌로 입금하여 지급하는 것을 원칙으로 한다.

제7조(실적보고 등) ① 군수는 효율적인 업무 추진을 위해 금연지도원 연간 활동계획을 수립하여 매년 1월 30일까지 도지사에게 보고하여야 한다.

② 군수는 금연지도원 위촉 및 위촉 해제 현황과 활동실적을 관리하고 전자적 방법에 따라 도지사에게 보고하여야 한다.

부칙

이 조례는 공포한 날부터 시행한다.

하 동 군 공 보

(16) 제 429 호

[별지 제1호서식]

금연지도원 신청서

신청인	성 명 (한 자)		사진 (3cm×4cm)
	생년월일	(남/여)	
	주소(전화번호)		

자격요건 및 신청사유(전공 또는 주요경력 기재)

위 본인은 금연지도원으로 위촉 받고자 「하동군 금연지도원 운영 조례」 제2조에 따라 신청서를 제출합니다.

년 월 일

성 명 : (서명 또는 인)

본인의 임명동의 및 서약 : 본인은 금연지도원 운영에 따른 제반사항에 대하여 준수할 것을 서약합니다.

(서명)

하동군수 귀하

첨부물	1. 6개월 이내에 촬영한 탈모 정면 상반신 반명함판(3 × 4센티미터) 사진 2매 2. 금연지도원 신청서에 기재한 학력, 전공 및 주요경력을 증명하는 서류 1부 3. 별지 제2호서식의 금연지도원 추천서(영 제16조의4제1항제1호에 따른 비영리법인 및 비영리민간단체의 장의 금연지도원 추천을 받은 경우에만 제출한다)
-----	--

210mm×297mm[백상지 80g/㎡]

하 동 군 공 보

(17) 제 429 호

이 신청서는 아래와 같이 처리됩니다.

(뒤쪽)

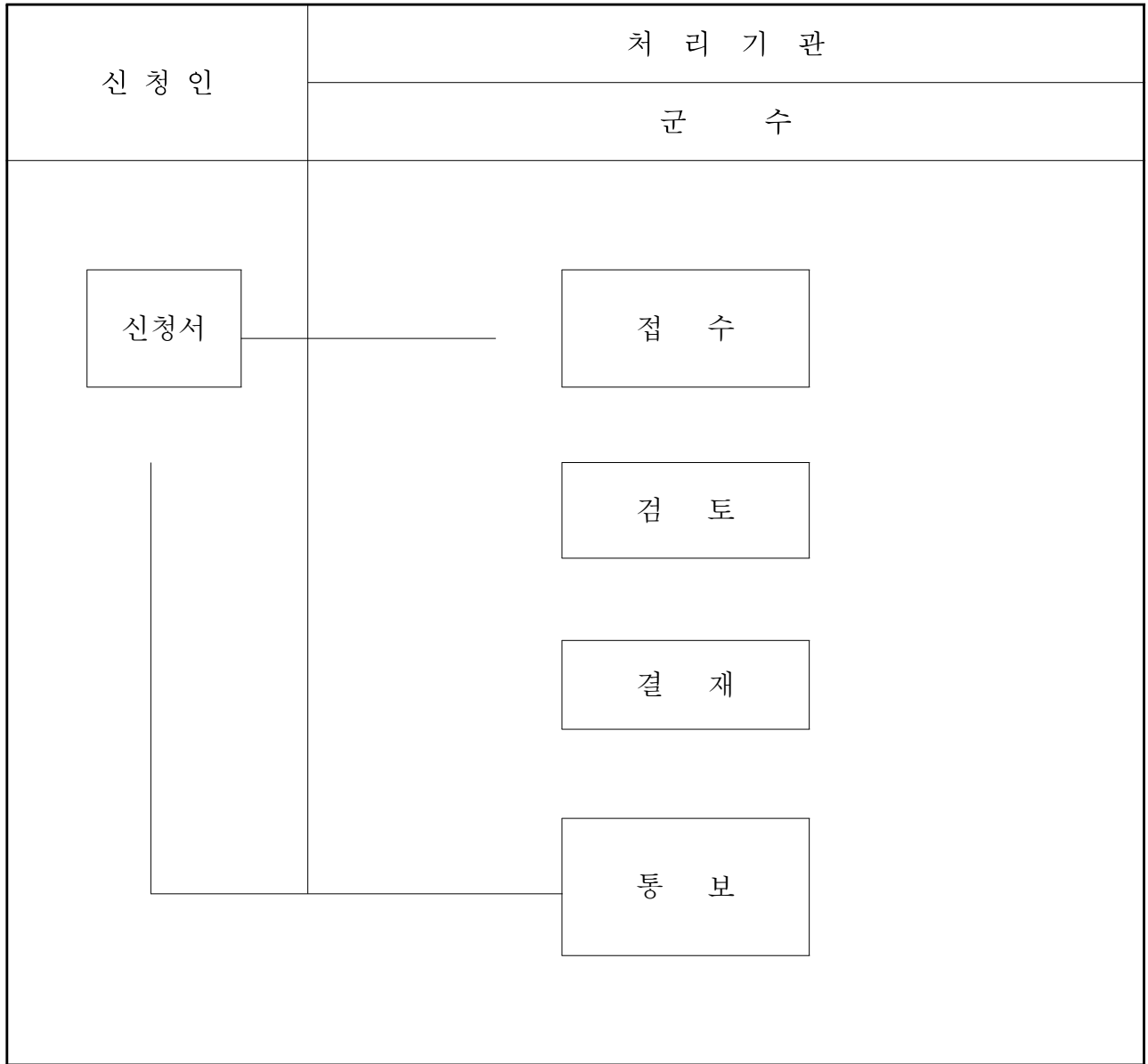

하 동 군 공 보

(18) 제 429 호

[별지 제2호서식]

금연지도원 추천서

신청인	성 명 (한 자)		사진 (3cm×4cm)
	생년월일	(남/여)	
	주소(전화번호)		

자격요건 및 추천사유(전공 또는 주요경력 기재)

위 사람을 「하동군 금연지도원 운영 조례」 제2조에 따라 금연지도원으로 추천하오니, 금연지도원으로 위촉하여 주시기 바랍니다.

년 월 일

추천기관장: (서명 또는 인)

본인의 임명동의 및 서약 : 본인은 금연지도원으로 추천에 동의하고, 금연지도원 운영에 따른 제반사항에 대하여 이를 준수할 것을 서약합니다.

년 월 일

서약자 (서명 또는 인)

하 동 군 수 귀하

210mm×297mm[백상지 80g/㎡]

[별지 제3호서식]

금연지도원증 발급 대장

발행번호	소 속	성 명	생년월일 (전화번호)	성별	발급일자	회수일자	비고 (신규/해임)

210mm×297mm [백상지 80g/㎡]

하 동 군 공 보

(20) 제 429 호

[별지 제4호서식]

제 20 - 호

위 축 장
금 연 지 도 원

소 속:
성 명: (한 자)
생 년 월 일:
위 축 기 간:

위 사람을 「하동군 금연지도원 운영 조례」 제2조에 따라 금연지도원으로
위촉합니다.

년 월 일

하 동 군 수

직인

210mm×297mm[백상지 80g/㎡]

[별지 제5호서식]

(앞 쪽)

제 호

금연지도원증

사 진
3cm×4cm
(모자 벗은 상반신으로
뒤 그림 없이 6개월
이내에 촬영한 것)

성 명
하동군수

60mm×90mm

(색상 : 연파랑)

(뒤 쪽)

소 속:

성 명:

생년월일(성별): ()

위 사람은 「국민건강증진법」 제9조
의5에 따른 금연지도원임을 증명합
니다.

년 월 일

하동군수 직인

1. 이 증은 다른 사람에게 대여 또는 양도할 수 없습니다.
2. 법에서 정하는 감시·계도 등의 업무를 할 때에는 이 증명을 제시하여야 합니다.
3. 이 증을 습득한 경우에는 가까운 우체통에 넣어 주십시오.

☎ 전화번호 : 000-000-0000

주) 지질은 보존용지(1종) 120g/m² or 플라스틱

[별지 제7호서식]

단독 직무수행 승인서

금연 지도원	① 소속(단체명)		② 성 명	
	③ 생년월일		④ 전화번호	
	⑤ 주 소			
⑥ 출입 기간		년 월 일 부터 년 월 일 까지		
⑦ 출입 장소				
⑧ 직무수행범위				

「하동군 금연지도원 운영 조례」 제5조에 따라 위 금연지도원이 금연구역 등에 출입하여 단독으로 직무를 수행하는 것을 승인합니다.

년 월 일

하 동 군 수 직인

하 동 군 공 보

(24) 제 429 호

하동군의회에서 의결된 「하동군 농기계순회교육 및 수리반 설치 운영에 관한 조례」 일부개정조례를 공포한다.

2015년 4월 30일

하 동 군 수

하동군 조례 제 2067 호

하동군 농기계순회교육 및 수리반 설치 운영에 관한 조례 일부개정조례

하동군 농기계순회교육 및 수리반 설치 운영에 관한 조례 일부를
다음과 같이 개정한다.

제7조 제1항을 다음과 같이 한다.

- ① 농기계 수리 부품 중 부품 한 개당 원가가 20,000원 이하는 무상으로 제공하고, 20,000원 이상은 20,000원을 공제한 잔액을 징수 한다. 단, 농기계 점검과 수리비는 무료 봉사한다.

부 칙

이 조례는 공포한 날부터 시행한다.

신 · 구조문대비표

현 행	개 정 안
<p>제7조(부품대금 징수) ①농기계수리에 드는 부품대금이 기종당 원가 10,000 원 이하의 부품은 무상제공 하고, 그 이상일 때에는 원가(구입시 가격)로 징수한다. 단, 농기계점검·수리비는 무료 봉사한다</p> <p>② (생 략)</p>	<p>제7조(부품대금 징수) ①농기계 수리 부품 중 부품 한 개당 원가가 20,000 원 이하는 무상으로 제공하고, 20,000원 이상은 20,000원을 공제한 잔액을 징수한다. 단, 농기계 점검과 수리비는 무료 봉사한다.</p> <p>② (현행과 같음).</p>

하동군고시제2015-29호

2015년도 제1회 추가경정 세입.세출예산 고시

제234회 하동군의의회 임시회 본회의에서 심의 의결을 거친
2015년도 제1회 추가경정 세입세출 예산확정 내용을지방자치법
제133조제2항의 규정에 의거 붙임과 같이 고시합니다.

2015년 04월 23일

하동군수

회계별 예산규모

(단위:천원)

구 분	예 산 액		기정액		비교증감	
		구성비		구성비		증감률
총 계	362,432,614	100.00%	341,981,186	100.00%	20,451,428	5.98%
일반회계	338,472,961	93.39%	320,671,441	93.77%	17,801,520	5.55%
특별회계	23,959,653	6.61%	21,309,745	6.23%	2,649,908	12.44%
기타특별회계	23,959,653	6.61%	21,309,745	6.23%	2,649,908	12.44%
상수도사업특별회계	6,222,036	1.72%	4,655,736	1.36%	1,566,300	33.64%
의료급여기금조성특별회계	832,104	0.23%	787,095	0.23%	45,009	5.72%
저소득주민생활특별회계	408,953	0.11%	408,953	0.12%	0	0.00%
주민소득지원자금특별회계	700,000	0.19%	700,000	0.20%	0	0.00%
농공지구조성사업특별회계	98,320	0.03%	98,320	0.03%	0	0.00%
발전소주변지역특별회계	4,382,470	1.21%	4,382,470	1.28%	0	0.00%
중소기업육성기금운영특별회계	3,698,800	1.02%	3,698,800	1.08%	0	0.00%
농업재해복구자금특별회계	1,210,414	0.33%	1,210,414	0.35%	0	0.00%
수질개선기금사업특별회계	6,406,556	1.77%	5,367,957	1.57%	1,038,599	19.35%

하 동 군 공 보

(28) 제 429 호

세입예산

2015년도 추경 1 회 일반회계,기타특별회계 전체

(단위:천원)

장 · 관		예 산 액	구성비	기 정 액	구성비	비 교 증	
						감	증감률
총 계		362,432,614	100.00 %	341,981,186	100.00 %	20,451,428	5.98%
100	지방세수입	14,975,000	4.13 %	14,975,000	4.38 %	0	0.00%
	110 지방세	14,975,000	4.13 %	14,975,000	4.38 %	0	0.00%
200	세외수입	10,929,078	3.02 %	10,354,471	3.03 %	574,607	5.55%
	210 경상적세외수입	7,372,532	2.03 %	7,307,948	2.14 %	64,584	0.88%
	220 임시적세외수입	3,556,546	0.98 %	3,046,523	0.89 %	510,023	16.74%
300	지방교부세	159,176,000	43.92 %	150,690,000	44.06 %	8,486,000	5.63%
	310 지방교부세	159,176,000	43.92 %	150,690,000	44.06 %	8,486,000	5.63%
400	조정교부금등	16,320,000	4.50 %	12,000,000	3.51 %	4,320,000	36.00%
	420 시 · 군조정교부금등	16,320,000	4.50 %	12,000,000	3.51 %	4,320,000	36.00%
500	보조금	123,060,751	33.95 %	121,511,763	35.53 %	1,548,988	1.27%
	510 국고보조금등	97,470,437	26.89 %	98,093,037	28.68 %	△622,600	△0.63 %
	520 시 · 도비보조금등	25,590,314	7.06 %	23,418,726	6.85 %	2,171,588	9.27%
700	보전수입등및내부거래	37,971,785	10.48 %	32,449,952	9.49 %	5,521,833	17.02%
	710 보전수입등	26,535,998	7.32 %	23,195,383	6.78 %	3,340,615	14.40%
	720 내부거래	11,435,787	3.16 %	9,254,569	2.71 %	2,181,218	23.57%

하 동 군 공 보

(29) 제 429 호

세 출 총 괄 표

2015년도 추경 1 회 일반회계,기타특별회계 전체

【 기 능 별 】

(단위:천원)

구 분		예 산 액		기 정 액		비교증감	
			구성비		구성비		증감률
총 계		362,432,614	100.00 %	341,981,186	100.00 %	20,451,428	5.98 %
010	일반공공행정	19,544,363	5.39 %	17,914,403	5.24 %	1,629,960	9.10 %
	011 입법및선거관리	906,621	0.25 %	866,621	0.25 %	40,000	4.62 %
	013 지방행정·재정지원	7,385,823	2.04 %	6,516,275	1.91 %	869,548	13.34 %
	014 재정·금융	145,000	0.04 %	145,000	0.04 %	0	0.00 %
	016 일반행정	11,106,919	3.06 %	10,386,507	3.04 %	720,412	6.94 %
020	공공질서및안전	6,560,750	1.81 %	6,410,631	1.87 %	150,119	2.34 %
	025 재난방재·민방위	6,560,750	1.81 %	6,410,631	1.87 %	150,119	2.34 %
050	교육	4,488,400	1.24 %	3,888,400	1.14 %	600,000	15.43 %
	053 평생·직업교육	4,488,400	1.24 %	3,888,400	1.14 %	600,000	15.43 %
060	문화및관광	28,585,261	7.89 %	26,208,330	7.66 %	2,376,931	9.07 %
	061 문화예술	2,703,618	0.75 %	2,756,279	0.81 %	△52,661	△1.91 %
	062 관광	14,487,852	4.00 %	12,679,102	3.71 %	1,808,750	14.27 %
	063 체육	6,457,751	1.78 %	5,289,429	1.55 %	1,168,322	22.09 %
	064 문화재	4,936,040	1.36 %	5,483,520	1.60 %	△547,480	△9.98 %
070	환경보호	28,178,807	7.77 %	23,313,696	6.82 %	4,865,111	20.87 %
	071 상하수도·수질	23,216,722	6.41 %	18,639,122	5.45 %	4,577,600	24.56 %
	072 폐기물	2,486,012	0.69 %	2,486,012	0.73 %	0	0.00 %
	074 자연	219,636	0.06 %	223,784	0.07 %	△4,148	△1.85 %
	076 환경보호일반	2,256,437	0.62 %	1,964,778	0.57 %	291,659	14.84 %
080	사회복지	71,240,880	19.66 %	71,080,507	20.78 %	160,373	0.23 %
	081 기초생활보장	11,703,559	3.23 %	11,486,285	3.36 %	217,274	1.89 %
	082 취약계층지원	8,026,341	2.21 %	7,830,847	2.29 %	195,494	2.50 %
	084 보육·가족및여성	10,379,201	2.86 %	11,128,366	3.25 %	△749,165	△6.73 %
	085 노인·청소년	37,320,892	10.30 %	36,949,632	10.80 %	371,260	1.00 %
	086 노동	1,000,334	0.28 %	873,855	0.26 %	126,479	14.47 %
	087 보훈	1,185,474	0.33 %	1,185,474	0.35 %	0	0.00 %
	089 사회복지일반	1,625,079	0.45 %	1,626,048	0.48 %	△969	△0.06 %

하 동 군 공 보

(30) 제 429 호

090	보건	7,871,914	2.17 %	7,356,020	2.15 %	515,894	7.01 %
	091 보건의료	7,681,638	2.12 %	7,191,444	2.10 %	490,194	6.82 %
	093 식품의약품안전	190,276	0.05 %	164,576	0.05 %	25,700	15.62 %
100	농림해양수산	72,457,265	19.99 %	69,747,836	20.40 %	2,709,429	3.88 %
	101 농업·농촌	51,840,786	14.30 %	50,882,556	14.88 %	958,230	1.88 %
	102 임업·산촌	16,701,217	4.61 %	15,065,408	4.41 %	1,635,809	10.86 %
	103 해양수산·어촌	3,915,262	1.08 %	3,799,872	1.11 %	115,390	3.04 %
110	산업·중소기업	25,219,307	6.96 %	23,417,067	6.85 %	1,802,240	7.70 %
	113 무역및투자유치	785,400	0.22 %	697,700	0.20 %	87,700	12.57 %
	114 산업진흥·고도화	20,725,627	5.72 %	20,237,087	5.92 %	488,540	2.41 %
	115 에너지및자원개발	3,188,280	0.88 %	1,962,280	0.57 %	1,226,000	62.48 %
	116 산업·중소기업일반	520,000	0.14 %	520,000	0.15 %	0	0.00 %
120	수송및교통	12,945,690	3.57 %	10,000,350	2.92 %	2,945,340	29.45 %
	121 도로	6,728,580	1.86 %	4,058,580	1.19 %	2,670,000	65.79 %
	124 해운·항만	1,738,370	0.48 %	1,738,370	0.51 %	0	0.00 %
	126 대중교통·물류등기타	4,478,740	1.24 %	4,203,400	1.23 %	275,340	6.55 %
140	국토및지역개발	30,606,945	8.44 %	27,555,544	8.06 %	3,051,401	11.07 %
	141 수자원	13,239,437	3.65 %	12,659,587	3.70 %	579,850	4.58 %
	142 지역및도시	17,269,188	4.76 %	14,797,637	4.33 %	2,471,551	16.70 %
	143 산업단지	98,320	0.03 %	98,320	0.03 %	0	0.00 %
160	예비비	5,544,999	1.53 %	6,030,048	1.76 %	△485,049	△8.04 %
	161 예비비	5,544,999	1.53 %	6,030,048	1.76 %	△485,049	△8.04 %
900	기타	49,188,033	13.57 %	49,058,354	14.35 %	129,679	0.26 %
	901 기타	49,188,033	13.57 %	49,058,354	14.35 %	129,679	0.26 %

공 고 제2015 - 391호

「소하천정비법」 제8조제2항 및 같은 법 시행규칙 제6조에 따라 2015년도 소하천정비 시행계획(사두골천)을 다음과 같이 공고합니다.

2015년 04월 22일

하동군수(인)

소하천명	사업 개요									비고
	공 사 명	공사 위치		사업량(km)			공사기간		공사 목적	
		시작하 는지점	끝나는 지점	축제 (築堤)	호안 (護岸)	기타	착공	준공		
사두골천	사 두 골 천 정 비 사 업	하동군 북천면 사평리 1162	하동군 북천면 사평리 459-3	0.936	0.936	부대공 1식	2015. 05월	2017. 05월	소하천 정비	토지, 지장물 1식

열람서류

1. 실시설계도서
 2. 위치도(축척 5만분의 1 지형도)
- ※ 비고란에는 손실보상 등에 관한 사항을 적는다.

사두골천 정비사업 시행계획

1. 소하천 공사의 명칭 : 사두골천 정비사업
2. 소하천 공사의 목적 및 개요
 - 가. 소하천공사의 목적
 - 해당 지역의 소하천을 정비하여 자연재해(집중호우, 태풍내습)시 발생할 수 있는 주변지역 농경지 및 주택 침수피해를 미연에 방지하여 지역주민의 안정된 생활여건 제공 및 지역 환경개선에 기여하고자 함.
 - 나. 소하천공사의 개요
 - 위 치 : 경남 하동군 북천면 사평리 1162번지 ~ 459-3번지
 - 사 업 량 : 축제 및 호안 L=0.936km, 기타 부대시설 등
 - 사 업 비 : 1,674백만원
3. 소하천공사 시행지역의 위치
 - 경남 하동군 북천면 사평리 1162번지 ~ 459-3번지
4. 소하천공사 시행자의 명칭 및 주소
 - 시행자 : 하동군수(안전총괄과장)
 - 주 소 : 경남 하동군 하동읍 군청로 23번지
5. 소하천공사의 착수 및 준공예정 연월일
 - 2015. 05 ~ 2017. 05.
6. 수용 또는 사용하고자 하는 토지 및 지장물 조서 : 붙임3) 참조
7. 준공된 소하천 부속물의 관리에 관한 사항
 - 관리자 : 하동군수(안전총괄과장)
8. 폐천부지 발생 예상면적 : 해당없음
9. 실시설계도서 : 하동군청 안전총괄과 하천관리 담당 비치
10. 예정공정표 : 본 공사기간은 착공일로부터 36개월(1,095일)로 한다.

11. 사업비 및 자금조달 계획서

(금액 : 백만원)

계	2014년	2015년	2016년	비고
1,674	30	1,000	644	

12. 소하천공사 편입토지 및 지장물에 대한 보상 계획

가. 편입토지 및 물건조서 열람

- 열람기간 : 공고일로부터 14일간
- 열람장소 : 하동군청 안전총괄과 하천관리담당 비치
- 이의신청 : 편입토지 및 물건에 대하여 이의가 있는 소유자, 이해관계인은 열람 기간 내에 이의신청을 열람장소에 서면으로 제출하시기 바랍니다.

나. 보상절차 및 방법

- 보상시기 : 2015. 05월 이후
- 보상절차 및 방법 : 하동군청 안전총괄과에서 소유자와 계약 체결 후 보상금 지급
- 보상가액산정 : 보상가액은 「공익사업을 위한 토지 등의 취득 및 보상에 관한 법령」에 따라 감정평가업자가 산정한 가액의 산출평균치

13. 기타사항

- 가. 기타 공사와 관련된 자세한 내용은 하동군청 안전총괄과 하천관리담당으로 문의하시기 바랍니다. (☎ 055 - 880 - 2532~4)

위 치 도

SCALE = 1 : 50,000

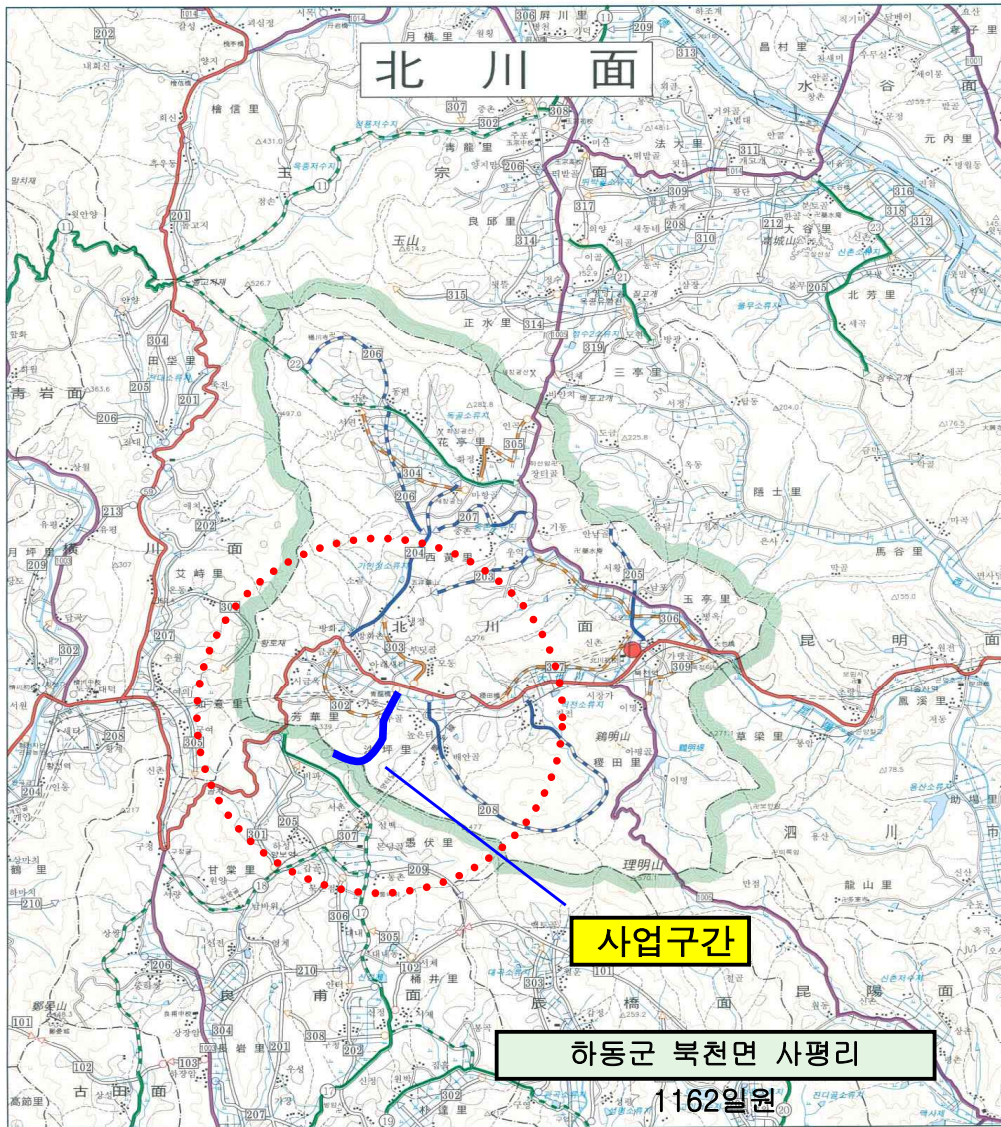

道 路 現 況

區 分	路 線 數	延 長 (km)	補 裝 延 長 (km)	非 補 裝 延 長 (km)
計	13	34.2	7.4	26.8
面 道	-	-	-	-
里 道	6	19.0	4.3	14.7
農 道	7	15.2	3.1	12.1

縮尺 1 : 50,000

凡 例	
面 道	———
里 道	———
農 道	———
面 所 在 地	●

作成者 建設課長 (印)
 確認者 河東郡守 (印)

< 사두골천 정비사업 편입토지 조서 >

편 입 용 지 조 서 (국 · 공 유 지)

번호	소재지			지 번	지 목	지 적	편입면 적	소 유 자	
	군	면	리					성 명	주소
1	하동	북천	사평	1086	천	13,847	78	국(국토교통부)	
2	하동	북천	사평	1080	도	8,443	32	국(농림축산식품부)	
3	하동	북천	사평	1069	구	3,923	1,902	국(농림축산식품부)	
4	하동	북천	사평	1070	도	1,012	136	국(농림축산식품부)	
5	하동	북천	사평	1220-5	천	7,028	3,175	국(국토교통부)	
6	하동	북천	사평	1260	도	1,338	137	국(국토교통부)	
7	하동	북천	사평	1239	도	3,901	156	국(국토교통부)	
8	하동	북천	사평	1099-1	도	77	3	하동군	
9	하동	북천	사평	1268	도	76	9	국(국토교통부)	
10	하동	북천	사평	1130-3	도	187	18	하동군	
11	하동	북천	사평	1131-2	도	130	22	하동군	
합 계						39,962	5,668		

하 동 군 공 보

(36) 제 429 호

편 입 용 지 조 서 (사유지)

번호	소재지			지 번	지 목	지 적	편입면적	소 유 자	
	군	면	리					성 명	주 소
1	하동	북천	사평	459-3	답	2,148	120	김행구	진주시 신안동 782-38
2	하동	북천	사평	461-1	답	2,189	230	김태선	서울강서구등촌동628-17 공군연립2-22
3	하동	북천	사평	461-2	답	3,104	1,046	문도식	사평리 507
4	하동	북천	사평	461-3	답	1,450	163	이금규 이득규 이철규	사평리334 사평리350 서울은평구갈현동340
5	하동	북천	사평	461-4	답	853	210	이상억	창원시 마산회원구 구암동 14
6	하동	북천	사평	461-5	답	921	259	박영자	사평리 334
7	하동	북천	사평	461-6	답	340	106	김기태	사평리 323
8	하동	북천	사평	461-7	답	1,163	304	이상부	진주시 평거로 268번길 3(이현동)
9	하동	북천	사평	461-8	답	1,599	222	조성우	진주시 가좌동 660 주공210-802
10	하동	북천	사평	461-9	답	1,023	291	조성우	진주시 가좌동 660 주공210-802
11	하동	북천	사평	460-10	답	1,270	6	강명남	사평리 321
12	하동	북천	사평	436-1	임	1,302	279	강수관	진주시 상평동 268-62
13	하동	북천	사평	436-4	임	1,154	362	문도식	사평리 507
14	하동	북천	사평	436-5	임	2,000	616	이상억 강수관 황귀용 김현준 이상인 강봉규	사평리334 사평리411 사평리335 사평리336 사평리338 사평리330
15	하동	북천	사평	362	답	46	46	김낙희	사평리 326
16	하동	북천	사평	363	답	208	208	강필옥	사평리 330
17	하동	북천	사평	363-1	도	30	21	강필옥	사평리 330
18	하동	북천	사평	364-1	도	37	21	이영규	사평리 334
19	하동	북천	사평	364	임	826	448	이상석	사평리 334
20	하동	북천	사평	365	임	2,269	189	이상경	사평리 334
21	하동	북천	사평	359-16	도	148	26	강필옥	사평리 330
22	하동	북천	사평	355-4	도	15	9	곽우분	사평리 330
23	하동	북천	사평	355-6	답	909	151	김육현	사평리 1058

하 동 군 공 보

(37) 제 429 호

편 입 용 지 조 서 (사유지)

번호	소재지			지 번	지 목	지 적	편입면적	소 유 자	
	군	면	리					성 명	주 소
24	하동	북천	사평	355	답	2,115	314	정무식	부산 북구 구포동 1060
25	하동	북천	사평	331	임	4,886	181	진주강씨 회양공파 종중	사평리 346
26	하동	북천	사평	332	임	595	361	진주강씨 회양공파 종중	사평리 346
27	하동	북천	사평	333-1	대	376	96	이영희	부산 북구 만덕동 841-15
28	하동	북천	사평	333	답	429	255	홍기표	사평리 336
29	하동	북천	사평	1099	답	320	101	김성조	사평리 36
30	하동	북천	사평	1100	답	30	30	정명수	사평리 336
31	하동	북천	사평	1101	답	3,180	464	이무기	하동군 북천면 모성길 52-1
32	하동	북천	사평	1104	답	3,142	108	강호식	서울 동대문구 장안동 346-26
33	하동	북천	사평	1123	답	2,909	713	이무기	하동군 북천면 모성길 52-1
34	하동	북천	사평	1122	답	995	313	정형	부산 동래구 연산동 2123
35	하동	북천	사평	1121	답	155	13	정형	사평리 345
36	하동	북천	사평	1126	답	1,676	285	정형	부산 동래구 연산동 2123
37	하동	북천	사평	1127-4	답	1,493	54	최강숙 김수규	부산사상구가야대로330번길 83-9 (주례동)
38	하동	북천	사평	1127-3	답	417	3	최강숙 김수규	부산사상구가야대로330번길 83-9 (주례동)
39	하동	북천	사평	1128	답	83	77	김관성기 김관현두	사평리326 양보면우북리337
40	하동	북천	사평	1129	답	400	56	정명수	사평리 336
41	하동	북천	사평	1130-2	답	2,458	313	김철현	삼천포시동금동88-4 경남APT가-306
42	하동	북천	사평	1131	답	662	10	김두현 김육현 김철현 김상철	사평리1056 사평리1058 삼천포시동금동88-4 사평리91
43	하동	북천	사평	1131-3	답	65	1	홍기표	사평리 336
44	하동	북천	사평	1119	답	836	172	김궁성기 김궁현두	사평리326 양보면우북리337
45	하동	북천	사평	1118	답	1,501	294	이영태	사평리 347
46	하동	북천	사평	1117-1	답	2,483	271	박상순	사평리 36

하 동 군 공 보

(38) 제 429 호

편 입 용 지 조 서 (사유지)

번호	소재지			지 번	지 목	지 적	편입면 적	소 유 자	
	군	면	리					성 명	주 소
47	하동	북천	사평	1117-2	답	1,484	86	김원태	부산동래구남산동101-1 금정아파트A-401
48	하동	북천	사평	1170	답	721	157	홍기표	사평리 336
49	하동	북천	사평	1171	답	2,119	89	홍기표	사평리 336
합 계						60,534	10,150		

공 고 제2015 - 392호

「소하천정비법」 제8조제2항 및 같은 법 시행규칙 제6조에 따라 2015년도 소하천정비 시행계획(상장암천)을 다음과 같이 공고합니다.

2015년 04월 22일

하동군수(인)

소하천명	사업 개요									비고
	공 사 명	공사 위치		사업량(km)			공사기간		공사 목적	
		시작하는지점	끝나는지점	축제(築堤)	호안(護岸)	기타	착공	준공		
상장암천	상 장 암 천 정 비 사 업	하동군 양보면 감당리 1107-1	하동군 양보면 장암리 567-4	0.970	0.970	교량 1개소	2015. 05월	2017. 05월	소하천 정비	토지, 지장물 1식

열람서류

1. 실시설계도서
 2. 위치도(축척 5만분의 1 지형도)
- ※ 비고란에는 손실보상 등에 관한 사항을 적는다.

상장암천 정비사업 시행계획

1. 소하천 공사의 명칭 : 상장암천 정비사업
2. 소하천 공사의 목적 및 개요
 - 가. 소하천공사의 목적
 - 해당 지역의 소하천을 정비하여 자연재해(집중호우, 태풍내습)시 발생할 수 있는 주변지역 농경지 및 주택 침수피해를 미연에 방지하여 지역주민의 안정된 생활여건 제공 및 지역 환경개선에 기여하고자 함.
 - 나. 소하천공사의 개요
 - 위 치 : 경남 하동군 양보면 감당리 1107-1번지 ~ 장암리 567-4번지
 - 사 업 량 : 축제 및 호안 L=0.970km, 교량 1개소
 - 사 업 비 : 1,574백만원
3. 소하천공사 시행지역의 위치
 - 경남 하동군 양보면 감당리 1107-1번지 ~ 장암리 567-4번지
4. 소하천공사 시행자의 명칭 및 주소
 - 시행자 : 하동군수(안전총괄과장)
 - 주 소 : 경남 하동군 하동읍 군청로 23번지
5. 소하천공사의 착수 및 준공예정 연월일
 - 2015. 05 ~ 2017. 05.
6. 수용 또는 사용하고자 하는 토지 및 지장물 조서 : 붙임3) 참조
7. 준공된 소하천 부속물의 관리에 관한 사항
 - 관리자 : 하동군수(안전총괄과장)
8. 폐천부지 발생 예상면적 : 해당없음
9. 실시설계도서 : 하동군청 안전총괄과 하천관리 담당 비치
10. 예정공정표 : 본 공사기간은 착공일로부터 36개월(1,095일)로 한다.

11. 사업비 및 자금조달 계획서

(금액 : 백만원)

계	2014년	2015년	2016년	비고
1,674	30	1,000	544	

12. 소하천공사 편입토지 및 지장물에 대한 보상 계획

가. 편입토지 및 물건조서 열람

- 열람기간 : 공고일로부터 14일간
- 열람장소 : 하동군청 안전총괄과 하천관리담당 비치
- 이의신청 : 편입토지 및 물건에 대하여 이의가 있는 소유자, 이해관계인은 열람 기간 내에 이의신청을 열람장소에 서면으로 제출하시기 바랍니다.

나. 보상절차 및 방법

- 보상시기 : 2015. 05월 이후
- 보상절차 및 방법 : 하동군청 안전총괄과에서 소유자와 계약 체결 후 보상금 지급
- 보상가액산정 : 보상가액은 「공익사업을 위한 토지 등의 취득 및 보상에 관한 법령」에 따라 감정평가업자가 산정한 가액의 산출평균치

13. 기타사항

- 가. 기타 공사와 관련된 자세한 내용은 하동군청 안전총괄과 하천관리담당으로 문의하시기 바랍니다. (☎ 055 - 880 - 2532~4)

위 치 도

SCALE = 1 : 50,000

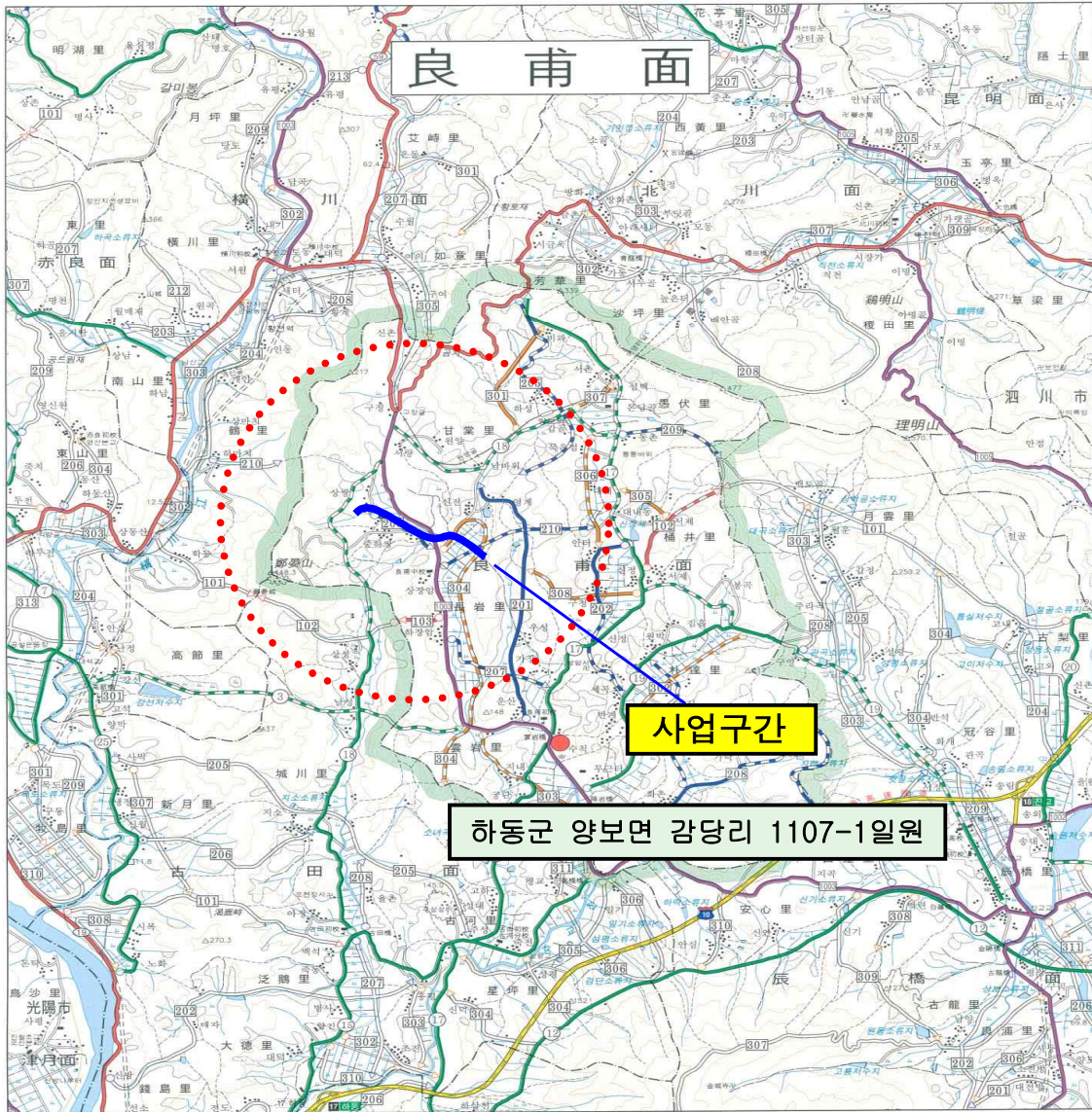

道 路 現 況

區 分	路 線 數	延 長 (km)	浦 裝 延 長 (km)	非 浦 裝 延 長 (km)
計	19	38.5	13.9	24.6
面 道	2	2.2	1.3	0.9
里 道	9	19.7	5.9	13.8
農 道	8	16.6	6.7	9.9

縮 尺 1 : 50,000

凡 例

面 道		鋪 裝 道	
里 道			
農 道			
面 所 在 地			

作 成 者 建 設 課 長 (印)
 確 認 者 河 東 郡 守 (印)

하 동 군 공 보

(43) 제 429 호

< 상 장 암 천 정 비 사 업 편 입 토 지 조 서 >

편 입 용 지 조 서 (국 · 공 유 지)

번호	소재지			지 번	지 목	지 적	편입면적	소 유 자	
	군	면	리					성 명	주소
1	하동	양보	장암	882	천	86,205	5,971	국(농림축산식품부)	
2	하동	양보	장암	574	도	2,196	49	국(농림축산식품부)	
3	하동	양보	장암	567-13	답	21	15	경상남도	
4	하동	양보	장암	567-12	답	33	33	하동군	
5	하동	양보	장암	567-11	답	19	19	하동군	
6	하동	양보	장암	567-10	답	32	32	하동군	
7	하동	양보	장암	567-9	답	70	70	하동군	
8	하동	양보	장암	567-8	답	23	23	하동군	
9	하동	양보	장암	538-13	답	16	16	하동군	
10	하동	양보	장암	538-12	답	19	19	하동군	
11	하동	양보	장암	538-11	답	68	68	하동군	
12	하동	양보	장암	538-10	답	50	50	하동군	
13	하동	양보	장암	538	구	167	143	국(농림축산식품부)	
14	하동	양보	장암	538-14	도	266	55	하동군	
15	하동	양보	장암	519-1	도	7	4	하동군	
16	하동	양보	장암	1018-5	도	87	32	국(국토교통부)	
17	하동	양보	장암	520-1	도	56	23	하동군	
18	하동	양보	장암	520-3	답	30	9	하동군	
19	하동	양보	장암	520-4	도	7	7	하동군	
20	하동	양보	장암	537-10	구	1,038	20	국(농림축산식품부)	

하 동 군 공 보

(44) 제 429 호

편 입 용 지 조 서 (국 · 공 유 지)

번호	소재지			지 번	지 목	지 적	편입면적	소 유 자	
	군	면	리					성 명	주소
21	하동	양보	장암	537	도	894	894	국(농림축산식품부)	
22	하동	양보	장암	537-2	구	165	3	국(농림축산식품부)	
23	하동	양보	장암	537-14	도	68	8	경상남도	
24	하동	양보	감당	257-2	도	5,024	358	국(농림축산식품부)	
25	하동	양보	감당	250-9	답	137	137	하동군	
26	하동	양보	감당	250-8	답	57	57	하동군	
27	하동	양보	감당	250-7	답	69	69	하동군	
28	하동	양보	감당	250-6	답	191	191	하동군	
29	하동	양보	감당	250-5	답	211	211	하동군	
30	하동	양보	감당	247-5	구	2,016	168	국(농림축산식품부)	
31	하동	양보	감당	248-5	도	164	16	하동군	
32	하동	양보	감당	1158	도	12,153	3	국(국토교통부)	
33	하동	양보	감당	258	구	5,188	142	국(농림축산식품부)	
34	하동	양보	감당	241-9	답	233	233	하동군	
35	하동	양보	감당	241-8	답	65	65	하동군	
36	하동	양보	감당	241-7	답	20	20	하동군	
37	하동	양보	감당	258	구	5,188	119	국(농림축산식품부)	
38	하동	양보	감당	239-3	도	387	86	국(농림축산식품부)	
39	하동	양보	감당	239-8	답	196	196	하동군	
40	하동	양보	감당	239-10	답	25	25	경상남도	
41	하동	양보	감당	239-7	도	3	3	경상남도	
42	하동	양보	감당	239-9	답	5	5	경상남도	
43	하동	양보	감당	239-6	도	9	9	경상남도	

하 동 군 공 보

(45) 제 429 호

편 입 용 지 조 서 (사유지)

번호	소재지			지 번	지 목	지 적	편입면적	소 유 자	
	군	면	리					성 명	주 소
1	하동	양보	장암	567-4	답	2,212	169	황금석	양보면 운암리 222-6
2	하동	양보	장암	567-3	답	1,379	157	정양용	부산연제구거제동890-33 창신연립201호
3	하동	양보	장암	567-2	답	1,250	148	정양용	부산연제구거제동890-33 창신연립201호
4	하동	양보	장암	567-1	답	2,655	324	정승용	장암리 469-1
5	하동	양보	장암	567	답	1,161	131	정승용	장암리 469-1
6	하동	양보	장암	538-8	답	1,619	153	공환석	장암리 819
7	하동	양보	장암	538-7	답	3,150	16	하의문	감당리 356
8	하동	양보	장암	538-3	답	1,760	121	박춘봉	양보면 진양로 985
9	하동	양보	장암	538-2	답	1,831	396	강부건	창원시진해구웅천로153번길 31-23
10	하동	양보	장암	538-1	답	1,099	421	정승용 정영한 신정환	장암리469-1 장암리713 장암리713
11	하동	양보	장암	521-3	답	169	1	서남조	감당리 184
12	하동	양보	장암	537-8	답	3,770	335	정서기	장암리 530
13	하동	양보	장암	537-7	답	2,189	94	배문환	경기남양주시기금로24 롯데아파트801-1502
14	하동	양보	장암	537-6	답	3,522	17	김외숙	부산남구대연동243-33 대연청구아파트110-702
15	하동	양보	장암	537-4	답	1,385	4	유정목	감당리 620
16	하동	양보	장암	537-1	답	548	23	배규열	장암리 876
17	하동	양보	장암	536-2	도	301	17	정호기	장암리 754
18	하동	양보	감당	250-4	답	3,083	336	장정갑	장암리 674
19	하동	양보	감당	250-3	답	1,442	116	정임기	감당리 799
20	하동	양보	감당	250-2	답	1,700	117	정임기	감당리 799
21	하동	양보	감당	250-1	답	3,360	404	김근태	감당리 96
22	하동	양보	감당	250	답	809	407	추금순	부산 동구 좌천동 3-7
23	하동	양보	감당	248-3	답	2,338	16	손경균	감당리 220

하 동 군 공 보

(46) 제 429 호

편 입 용 지 조 서 (사유지)

번호	소재지			지 번	지 목	지 적	편입면적	소 유 자	
	군	면	리					성 명	주 소
24	하동	양보	감당	248-2	답	2,419	72	김정덕	감당리 191
25	하동	양보	감당	248-1	답	1,820	22	김정덕	감당리 191
26	하동	양보	감당	240-38	도	13	9	배상윤	장암리 876-2
27	하동	양보	감당	244-2	도	7	2	배상윤	장암리 876-2
28	하동	양보	감당	241-6	답	836	555	김용식	감당리 185-1
29	하동	양보	감당	241-5	답	756	187	정영창	부산 남구 대연동 1475-32
30	하동	양보	감당	241-4	답	1,934	230	김남식	장암리 887
31	하동	양보	감당	241-3	답	1,266	1	박춘봉	양보면 진양로 985
32	하동	양보	감당	239-2	답	1,222	614	박춘봉	양보면 진양로 985
33	하동	양보	감당	239-1	답	278	29	정철영	진주시 강남동 245-11
34	하동	양보	감당	252-2	도	304	25	정형기	장암리

하동군 공고 제2015 - 393호

사두골천 정비사업 보상계획 및 열람 공고

하동군에서 시행하는 『사두골천 정비사업』에 편입되는 토지 및 물건 등에 대하여 『공익사업을 위한 토지 등의 취득 및 보상에 관한 법률』 제15조 규정에 따라 아래와 같이 보상계획을 공고하오니, 금회 보상구간에 포함되는 소유자 및 이해관계인(권리자)께서는 토지 및 물건조서를 열람하시고 이의가 있으신 경우 열람기간 내에 서면으로 이의신청하여 주시기 바랍니다.

2015년 4월 22일

하 동 군 수

1. 사업개요

- 가. 사업명 : 사두골천 정비사업
- 나. 위치 : 경남 하동군 북천면 사평리 1162번지 ~ 459-3번지 일원
- 다. 사업량 : 소하천 정비 L=936m
- 라. 사업기간 : 2015. 05. ~ 2017. 05 [2015년 편입용지 보상]
- 마. 사업시행자 : 하동군수

2. 보상대상 토지 및 물건 등 : 붙임 편입조서 참조

3. 토지·물건조서의 열람 및 이의신청

- 가. 열람기간 : 2015년 04월 22일 ~ 05월 06일(15일간)
- 나. 열람장소 : 하동군청 안전총괄과 하천관리 및 하동군 홈페이지
- 다. 이의신청 : 하동군청 안전총괄과 하천관리(☎ 055-880-2532~4)
- 라. 이의신청 방법 : 서면 신청

4. 보상방법 및 절차

- 가. 보상시기 : 2015년 5월 이후(추후 개별통보)
- 나. 보상금의 산정 : 『공익사업을 위한 토지 등의 취득 및 보상에 관한 법률』에 의함
- 다. 보상방법 : 협의 성립 후 현금보상(계좌입금), 압류 및 근저당 등 소유권 이외의 권리는 토지 소유자가 해제 후 계약체결 원칙
- 라. 보상절차 : 보상계획 공고 및 열람 ⇒ 감정평가 및 보상금 산정 ⇒ 손실보상 협의 ⇒ 계약체결 후 소정의 절차를 거쳐 보상금 현금(계좌) 지급

하 동 군 공 보

(48) 제 429 호

5. 감정평가업자 선정

- 가. 「공익사업을 위한 토지 등의 취득 및 보상에 관한 법률」 제68조에 따라 감정평가업자 3인(사·도지사·토지소유자가 모두 감정평가업자를 추천하지 아니하거나 사·도지사 또는 토지소유자 어느 한쪽이 감정평가업자를 추천하지 아니하는 경우에는 2인)이 평가한 감정평가액을 산술 평균한 금액으로 보상가격을 결정합니다.
- 나. 감정평가업자 1인을 추천하려는 토지소유자는 보상 대상 토지면적의 2분의 10이상에 해당되는 토지소유자와 보상대상 토지의 토지소유자 총수의 과반수의 동의를 받은 사실을 증명하는 서류를 첨부하여 보상계획 열람기간 만료일로부터 30일 이내에 하동군수에게 요청할 수 있습니다.

6. 기 타

- 가. 토지조서에 포함되어 있더라도 사실과 다르거나 중복되었을 경우 보상에서 제외하고, 누락되었을 경우 실사를 거쳐 보상대상에 포함시킵니다. 참고로, 편입토지에 대하여는 지적법에 따라 분할 예정이며 예상편입면적과 확정면적은 상이할 수 있음을 알려드립니다.
- 나. 보상 시기는 여건에 따라 변경될 수 있으며, 보상장소 및 보상액, 구비서류 등 보상에 관한 구체적인 사항은 추후 보상시기에 맞추어 보상협의 요청서와 함께 개인별로 통지할 예정입니다.
- 다. 토지 및 물건 등 소유자 및 이해관계인에게 개별통지하고, 송달되지 않은 자에 대하여는 본 공고로 갈음함.
- 라. 기타 자세한 사항은 하동군청 안전총괄과 하천관리(☎055-880-2532~4)으로 문의하시면 상세히 안내해 드리겠습니다.

하 동 군 공 보

(49) 제 429 호

편 입 용 지 조 서 (보상비)

번호	소재지			지 번	지 목	지 적	편입면적	소 유 자	
	군	면	리					성 명	주 소
1	하동	북천	사평	1086	천	13,847	78	국(국토교통부)	
2	하동	북천	사평	1080	도	8,443	32	국(농림축산식품부)	
3	하동	북천	사평	1069	구	3,923	1,902	국(농림축산식품부)	
4	하동	북천	사평	459-3	답	2,148	120	김행구	진주시 신안동 782-38
5	하동	북천	사평	461-1	답	2,189	230	김태선	서울강서구등촌동628-17 공군연립2-22
6	하동	북천	사평	461-2	답	3,104	1,046	문도식	사평리 507
7	하동	북천	사평	461-3	답	1,450	163	이금규 이득규 이철규	사평리334 사평리350 서울은평구갈현동340
8	하동	북천	사평	461-4	답	853	210	이상억	창원시 마산회원구 구암동 14
9	하동	북천	사평	461-5	답	921	259	박영자	사평리 334
10	하동	북천	사평	461-6	답	340	106	김기태	사평리 323
11	하동	북천	사평	461-7	답	1,163	304	이상부	진주시 평거로 268번길 3(이현동)
12	하동	북천	사평	461-8	답	1,599	222	조성우	진주시 가좌동 660 주공210-802
13	하동	북천	사평	461-9	답	1,023	291	조성우	진주시 가좌동 660 주공210-802
14	하동	북천	사평	1070	도	1,012	136	국(농림축산식품부)	
15	하동	북천	사평	460-10	답	1,270	6	강명남	사평리 321
16	하동	북천	사평	436-1	임	1,302	279	강수관	진주시 상평동 268-62
17	하동	북천	사평	436-4	임	1,154	362	문도식	사평리 507
18	하동	북천	사평	436-5	임	2,000	616	이상억 강수관 황귀용 김현준 이상인 강봉규	사평리334 사평리411 사평리335 사평리336 사평리338 사평리330

하 동 군 공 보

(50) 제 429 호

19	하동	북천	사평	362	답	46	46	김낙희	사평리 326
20	하동	북천	사평	363	답	208	208	강필옥	사평리 330
21	하동	북천	사평	363-1	도	30	21	강필옥	사평리 330
22	하동	북천	사평	364-1	도	37	21	이영규	사평리 334
23	하동	북천	사평	364	임	826	448	이상석	사평리 334
24	하동	북천	사평	365	임	2,269	189	이상경	사평리 334
25	하동	북천	사평	359-16	도	148	26	강필옥	사평리 330
26	하동	북천	사평	355-4	도	15	9	곽우분	사평리 330
27	하동	북천	사평	1220-5	천	7,028	3,175	국(국토교통부)	
28	하동	북천	사평	355-6	답	909	151	김육현	사평리 1058
29	하동	북천	사평	355	답	2,115	314	정무식	부산 북구 구포동 1060
30	하동	북천	사평	1260	도	1,338	137	국(국토교통부)	
31	하동	북천	사평	1239	도	3,901	156	국(국토교통부)	
32	하동	북천	사평	331	임	4,886	181	진주강씨회양 공파중증	사평리 346
33	하동	북천	사평	332	임	595	361	진주강씨회양 공파중증	사평리 346
34	하동	북천	사평	333-1	대	376	96	이영희	부산 북구 만덕동 841-15
35	하동	북천	사평	333	답	429	255	홍기표	사평리 336
36	하동	북천	사평	1099-1	도	77	3	하동군	
37	하동	북천	사평	1099	답	320	101	김성조	사평리 36
38	하동	북천	사평	1100	답	30	30	정명수	사평리 336
39	하동	북천	사평	1268	도	76	9	국(국토교통부)	
40	하동	북천	사평	1101	답	3,180	464	이무기	하동군 북천면 모성길 52-1
41	하동	북천	사평	1104	답	3,142	108	강호식	서울 동대문구 장안동 346-26
42	하동	북천	사평	1123	답	2,909	713	이무기	하동군 북천면 모성길 52-1
43	하동	북천	사평	1122	답	995	313	정형	부산 동래구 연산동 2123
44	하동	북천	사평	1121	답	155	13	정형	사평리 345
45	하동	북천	사평	1126	답	1,676	285	정형	부산 동래구 연산동 2123

하 동 군 공 보

(51) 제 429 호

46	하동	북천	사평	1127-4	답	1,493	54	최강숙 김수규	부산사상구가야대로330번길 83-9 (주례동)
47	하동	북천	사평	1127-3	답	417	3	최강숙 김수규	부산사상구가야대로330번길 83-9 (주례동)
48	하동	북천	사평	1128	답	83	77	김관성기 김관현두	사평리326 양보면우복리337
49	하동	북천	사평	1129	답	400	56	정명수	사평리 336
50	하동	북천	사평	1130-2	답	2,458	313	김철현	삼천포시동금동88-4 경남APT가-306
51	하동	북천	사평	1130-3	도	187	18	하동군	
52	하동	북천	사평	1131	답	662	10	김두현 김옥현 김철현 김상철	사평리1056 사평리1058 삼천포시동금동88-4 사평리91
53	하동	북천	사평	1131-2	도	130	22	하동군	
54	하동	북천	사평	1131-3	답	65	1	홍기표	사평리 336
55	하동	북천	사평	1119	답	836	172	김궁성기 김궁현두	사평리326 양보면우복리337
56	하동	북천	사평	1118	답	1,501	294	이영태	사평리 347
57	하동	북천	사평	1117-1	답	2,483	271	박상순	사평리 36
58	하동	북천	사평	1117-2	답	1,484	86	김원태	부산동래구남산동101-1 금정아파트A-401
59	하동	북천	사평	1170	답	721	157	홍기표	사평리 336
60	하동	북천	사평	1171	답	2,119	89	홍기표	사평리 336
합 계						100,496	15,818		

하 동 군 공 보

(52) 제 429 호

지장물 보상물건 보상비

일련 번호	재산의 표 시		물건의 종 류	구조 및 규격	면 적 및 수 량	단위	소 유 자	
	소재지						성 명	주 소
1	사평리	459-3	이팝나무	5년생	50	주	김행구	진주시 신안동 782-38
2	사평리	436-5	대나무	3년생	630	m ²	이상억외 6명	사평리 334 외
3	사평리	364	대나무	3년생	568	m ²	이상석	사평리 334
4	사평리	365	대나무	3년생	163	m ²	이상경	사평리 334
5	사평리	333-1	주택	블록/스레이트	47.5	m ²	이영희	부산 북구 만덕동 841-15
			담장	블록	20	m ²		
6	사평리	332	대나무	3년생	139	주	진주강씨 회양공	사평리 346
7	사평리	1100	감나무	3년생	3	주	정명수	사평리 336
8	사평리	1101	감나무	3년생	10	주	이무기	하동군 북천면 모성길 52-1
			비닐하우스		21.5	m ²		
9	사평리	1123	주목	5년생	30	주	이무기	하동군 북천면 모성길 52-1
10	사평리	1128	감나무	3년생	6	주	김관성기 외 1명	사평리 326 외
11	사평리	1129	산사나무	1년생	10	주	정명수	사평리 336
12	사평리	1130-2	감나무	3년생	55	주	김칠현	삼천포시동금동88-4 경남APT가-306
13	사평리	1170	감나무	3년생	35	주	홍기표	사평리 336

하동군 공고 제2015 - 394호

상장암천 정비사업 보상계획 및 열람 공고

하동군에서 시행하는 『상장암천 정비사업』에 편입되는 토지 및 물건 등에 대하여 『공익사업을 위한 토지 등의 취득 및 보상에 관한 법률』 제15조 규정에 따라 아래와 같이 보상계획을 공고하오니, 금회 보상구간에 포함되는 소유자 및 이해관계인(권리자)께서는 토지 및 물건조서를 열람하시고 이의가 있으신 경우 열람기간 내에 서면으로 이의신청하여 주시기 바랍니다.

2015년 4월 22일

하 동 군 수

1. 사업개요

- 가. 사업명 : 상장암천 정비사업
- 나. 위치 : 경남 하동군 양보면 감당리 1107-1번지 ~ 장암리 567-4번지 일원
- 다. 사업량 : 소하천 정비 L=970m, 교량 1개소
- 라. 사업기간 : 2015. 05. ~ 2017. 05 [2015년 편입용지 보상]
- 마. 사업시행자 : 하동군수

2. 보상대상 토지 및 물건 등 : 붙임 편입조서 참조

3. 토지·물건조서의 열람 및 이의신청

- 가. 열람기간 : 2015년 04월 22일 ~ 05월 06일(15일간)
- 나. 열람장소 : 하동군청 안전총괄과 하천관리 및 하동군 홈페이지
- 다. 이의신청 : 하동군청 안전총괄과 하천관리(☎ 055-880-2532-4)
- 라. 이의신청 방법 : 서면 신청

4. 보상방법 및 절차

- 가. 보상시기 : 2015년 5월 이후(추후 개별통보)
- 나. 보상금의 산정 : 『공익사업을 위한 토지 등의 취득 및 보상에 관한 법률』에 의함
- 다. 보상방법 : 협의 성립 후 현금보상(계좌입금), 압류 및 근저당 등 소유권 이외의 권리는 토지 소유자가 해제 후 계약체결 원칙
- 라. 보상절차 : 보상계획 공고 및 열람 ⇒ 감정평가 및 보상금 산정 ⇒ 손실보상 협의 ⇒ 계약체결 후 소정의 절차를 거쳐 보상금 현금(계좌) 지급

하 동 군 공 보

(54) 제 429 호

5. 감정평가업자 선정

- 가. 「공익사업을 위한 토지 등의 취득 및 보상에 관한 법률」 제68조에 따라 감정평가업자 3인(사·도지사·토지소유자가 모두 감정평가업자를 추천하지 아니하거나 사·도지사 또는 토지소유자 어느 한쪽이 감정평가업자를 추천하지 아니하는 경우에는 2인)이 평가한 감정평가액을 산술 평균한 금액으로 보상가격을 결정합니다.
- 나. 감정평가업자 1인을 추천하려는 토지소유자는 보상 대상 토지면적의 2분의 10이상에 해당되는 토지소유자와 보상대상 토지의 토지소유자 총수의 과반수의 동의를 받은 사실을 증명하는 서류를 첨부하여 보상계획 열람기간 만료일로부터 30일 이내에 하동군수에게 요청할 수 있습니다.

6. 기 타

- 가. 토지조서에 포함되어 있더라도 사실과 다르거나 중복되었을 경우 보상에서 제외하고, 누락되었을 경우 실사를 거쳐 보상대상에 포함시킵니다. 참고로, 편입토지에 대하여는 지적법에 따라 분할 예정이며 예상편입면적과 확정면적은 상이할 수 있음을 알려드립니다.
- 나. 보상 시기는 여건에 따라 변경될 수 있으며, 보상장소 및 보상액, 구비서류 등 보상에 관한 구체적인 사항은 추후 보상시기에 맞추어 보상협의 요청서와 함께 개인별로 통지할 예정입니다.
- 다. 토지 및 물건 등 소유자 및 이해관계인에게 개별통지하고, 송달되지 않은 자에 대하여는 본 공고로 갈음함.
- 라. 기타 자세한 사항은 하동군청 안전총괄과 하천관리(☎055-880-2532~4)으로 문의하시면 상세히 안내해 드리겠습니다.

하 동 군 공 보

(55) 제 429 호

편 입 용 지 조 서

번호	소재지			지번	지목	지적	편입면적	소유자		소유권 이외의 권리		비고
	군	면	리					성명	주소	성명	주소	
1	하동	양보	장암	882	천	86,205	4,290	국(농림축산식품부)				
2	하동	양보	장암	574	도	2,196	49	국(농림축산식품부)				
3	하동	양보	장암	567-13	답	21	15	경상남도				
4	하동	양보	장암	567-12	답	33	33	하동군				
5	하동	양보	장암	567-4	답	2,212	169	황금석	양보면 운암리 222-6			
6	하동	양보	장암	567-11	답	19	19	하동군				
7	하동	양보	장암	567-3	답	1,379	157	정양용	부산연제구거제동 890-33 창신연립201호			
8	하동	양보	장암	567-10	답	32	32	하동군				
9	하동	양보	장암	567-2	답	1,250	148	정양용	부산연제구거제동 890-33 창신연립201호			
10	하동	양보	장암	567-9	답	70	70	하동군				
11	하동	양보	장암	567-1	답	2,655	324	정승용	장암리 469-1	한국농어촌공사 (하동남부지사), 금오농업협동조합	경기의왕포일동487, 경남하동군양보면운 암리153-2	근저당권
12	하동	양보	장암	567-8	답	23	23	하동군				
13	하동	양보	장암	567	답	1,161	131	정승용	장암리 469-1	한국농어촌공사 (하동남부지사), 금오농업협동조합	경기의왕포일동487, 경남하동군양보면운 암리153-2	근저당권
14	하동	양보	장암	538-13	답	16	16	하동군				
15	하동	양보	장암	538-8	답	1,619	153	공환석	장암리 819			
16	하동	양보	장암	538-7	답	3,150	16	하의문	갑당리 356			
17	하동	양보	장암	538-12	답	19	19	하동군				
18	하동	양보	장암	538-3	답	1,760	121	박춘봉	양보면 진양로 985	금오농업협동조합	경남 하동군 양보면 운암리 153-2	근저당권
19	하동	양보	장암	538-11	답	68	68	하동군				
20	하동	양보	장암	538-2	답	1,831	396	강부건	창원시진해구웅천 로153번길 31-23			

하 동 군 공 보

(56) 제 429 호

21	하동	양보	장암	538-10	답	50	50	하동군					
22	하동	양보	장암	538-1	답	1,099	421	정승용 정영한 신정환	장암리469-1 장암리713 장암리713				
23	하동	양보	장암	538	구	167	143	국(농림축산 식품부)					
24	하동	양보	장암	538-14	도	266	55	하동군					
25	하동	양보	장암	519-1	도	7	4	하동군					
26	하동	양보	장암	1018-5	도	87	32	국(국토교통 부)					
27	하동	양보	장암	520-1	도	56	23	하동군					
28	하동	양보	장암	520-3	답	30	9	하동군					
29	하동	양보	장암	521-3	답	169	1	서남조	감당리 184				
30	하동	양보	장암	520-4	도	7	7	하동군					
31	하동	양보	장암	537-10	구	1,038	20	국(농림축산 식품부)					
32	하동	양보	장암	537	도	894	894	국(농림축산 식품부)					
33	하동	양보	장암	537-8	답	3,770	335	정서기	장암리 530				
34	하동	양보	장암	537-7	답	2,189	94	배문환	경기남양주시기금 로24 롯데아파트801-150 2	금오 농업 협동 조합	경남 하동군 양보면 진양로 739	근 저 당 권	
35	하동	양보	장암	537-6	답	3,522	17	김외숙	부산남구대연동243 -33 대연청구아파트110 -702				
36	하동	양보	장암	537-4	답	1,385	4	유정목	감당리 620				
37	하동	양보	장암	537-2	구	165	3	국(농림축산 식품부)					
38	하동	양보	장암	537-1	답	548	23	배규열	장암리 876	(국) 수영 세무 서			압 류
39	하동	양보	장암	537-14	도	68	8	경상남도					
40	하동	양보	장암	536-2	도	301	17	정호기	장암리 754				
41	하동	양보	감당	257-2	도	5,024	358	국(농림축산 식품부)					

하 동 군 공 보

(57) 제 429 호

42	하동	양보	감당	250-9	답	137	137	하동군				
43	하동	양보	감당	250-4	답	3,083	336	장정갑	장암리 674			
44	하동	양보	감당	250-8	답	57	57	하동군				
45	하동	양보	감당	250-3	답	1,442	116	정임기	감당리 799			
46	하동	양보	감당	250-7	답	69	69	하동군				
47	하동	양보	감당	250-2	답	1,700	117	정임기	감당리 799			
48	하동	양보	감당	250-6	답	191	191	하동군				
49	하동	양보	감당	250-1	답	3,360	404	김근태	감당리 96	한국 농어 촌공 사 (하동 남부 지사)	경기 의왕 포일동 487	
50	하동	양보	감당	250-5	답	211	211	하동군				
51	하동	양보	감당	250	답	809	407	추금순	부산 동구 좌천동 3-7			
52	하동	양보	감당	247-5	구	2,016	168	국(농림축산 식품부)				
53	하동	양보	감당	248-3	답	2,338	16	손경균	감당리 220			
54	하동	양보	감당	248-2	답	2,419	72	김정덕	감당리 191	금오 농업 협동 조합	경남 하동군 양보면 운암리 153-2	근 저 당 권
55	하동	양보	감당	248-1	답	1,820	22	김정덕	감당리 191	금오 농업 협동 조합	경남 하동군 양보면 운암리 153-2	근 저 당 권
56	하동	양보	감당	248-5	도	164	16	하동군				
57	하동	양보	감당	240-38	도	13	9	배상윤	장암리 876-2			
58	하동	양보	감당	244-2	도	7	2	배상윤	장암리 876-2			
59	하동	양보	감당	1158	도	12,153	3	국(국토교통 부)				
60	하동	양보	감당	258	구	5,188	142	국(농림축산 식품부)				
61	하동	양보	감당	241-9	답	233	233	하동군				
62	하동	양보	감당	241-6	답	836	555	김용식	감당리 185-1			
63	하동	양보	감당	241-5	답	756	187	정영창	부산 남구 대연동 1475-32			
64	하동	양보	감당	241-8	답	65	65	하동군				

하 동 군 공 보

(58) 제 429 호

65	하동	양보	감당	241-7	답	20	20	하동군				
66	하동	양보	감당	241-4	답	1,934	230	김남식	장암리 887			
67	하동	양보	감당	241-3	답	1,266	1	박춘봉	양보면 진양로 985	한국 농어 촌공 사 (하동 군지 부), 금오 농업 협동 조합	경기의왕포일동487, 경남하동군양보면운암리15 3-2	근 저 당 권
68	하동	양보	감당	258	구	5,188	119	국(농림 축산식품 부)				
69	하동	양보	감당	239-3	도	387	86	국(농림 축산식품 부)				
70	하동	양보	감당	239-8	답	196	196	하동군				
71	하동	양보	감당	239-2	답	1,222	614	박춘봉	양보면 진양로 985	금오 농업 협동 조합	경남 하동군 양보면 운암리 153-2	근 저 당 권
72	하동	양보	감당	239-1 0	답	25	25	경상남도				
73	하동	양보	감당	239-1	답	278	29	정철영	진주시 강남동 245-11			
74	하동	양보	감당	239-7	도	3	3	경상남도				
75	하동	양보	감당	239-9	답	5	5	경상남도				
76	하동	양보	감당	239-6	도	9	9	경상남도				
77	하동	양보	감당	252-2	도	304	25	정형기	장암리			
합 계						179,5 00	13, 664					

하 동 군 공 보

(59) 제 429 호

지장 물건 조서

연번	소재지	지 번	물건의 종 류	구조 및 규격	수 량 및 면적	단 위	소 유 자		소유권 이외의 권리			비 고
							성 명	주 소	성 명	주 소	권리 내용	
1	장암리	567-1	비닐하우스	비닐하우 스	262.3	m ²	정승용	하동군 양보면 장암리 469-1				
			면벽	철근/ 콘크리트	16	m ²						
2	감당리	248-3	면벽	철근/ 콘크리트	2	m ²	손경균	하동군 양보면 감당리 220				
3	장암리	882	창고	블록/ 스레이트	9	m ²	정홍용	하동군 양보면 장암리 246-1				정홍용 883-1250
			담장	블록/조적	32	m ²						
			대문 지주	철근/ 콘크리트	0.72	m ²						
			대문	철재 H=2.0m, L=2.0m	1	식						