

2024. 7. 10.(수)

소통 변화 활력 군민과 함께

면정회보

[제2024-13호]



양 보 면

목 차

[총무부서]

1. 직원 인사발령 사항 알림 1
2. 2024년 하동군 모다드림청년 통장 지원사업 신청 홍보 1
3. 2024년 청년성장프로젝트 참가자 모집 안내 2
4. 하동군 통합예약센터 홍보 협조 3
5. 재난전화 마을방송시스템 댁내방송 송수신기 현황 조사 협조..... 3
6. 찾아가는 치매조기검진 사업 일정 안내 4
7. 감염병·가축전염병 대비·대응 예방수칙 등 안내 4

[주민생활지원부서]

1. 2024년 경로당 냉방비 지급 안내 및 협조 6
2. 낙상 예방 등 주거환경개선사업 대상자 추천 협조 6
3. 2024년 긴급복지지원사업 홍보 7
4. 하동의 명소를 찾아 떠나는 가족여행 사업 홍보 8

[산업경제부서]

1. 2024년 기본형 공익직불금 의무교육 이수 안내 10
2. 2024년 유기질비료 지원사업 추가 지원 안내 11
3. 밤나무해충 항공방제(헬기) 일정 연기 알림 11

[민원부서]

1. 인감증명법 시행령 주요 개정내용 안내 12
2. 스마트한 미래를 디자인하는 제6회 주소정보 활용 아이디어
공모전 홍보 협조 12

[붙임]

1. 모다드림 청년통장 안내문 14
2. 청년성장프로젝트 홍보포스터 15

총무 담당

1 직원 인사발령 사항 알림

정슬기(880-6303)

○ 전출

직급	성명	부서		비고
		이전부서	발령부서	
지방행정서기	임가현	산업경제	문화체육과	
지방행정서기	박은지	산업경제	환경보호과	
지방사회복지서기	김진아	주민생활지원	하동읍	

○ 전입

직급	성명	부서		비고
		이전부서	발령부서	
지방행정서기	배재준	투자유치과	민원	
지방행정서기	여태진	가족정책과	주민생활지원	
지방시설서기보	정유라	수도사업과	총무	

○ 내부이동

직급	성명	부서		비고
		이전부서	발령부서	
지방행정서기	권보순	총무	산업경제	
지방행정서기보	성인	민원		

2

2024년 하동군 모다드림청년 통장 지원사업 신청 홍보

정슬기(880-6303)

- 사업명 : 2024년 하동군 모다드림 청년통장 지원사업
- 모집인원 : 5명

- 지원대상
 - 연 령 : 공고일 기준 18세 이상 ~ 39세 이하
 - 거주재직 : 하동군 거주 및 도내 근로 중인 청년(정규직)
 - 소 득 : 기준 중위소득 130% 이하(1인 기준 월 289만원 이하)
- 지원내용 : 청년이 월 20만원씩 2년 만기 적금 시, 도·하동군이 최대 480만원 지급(월 20만원×24개월)
- 신청방법 : 청년통장 누리집 온라인신청(www.modadream.kr)
- 문 의 : 경남투자경제진흥원
 - 전 화 : 055-230-2925~6 / 055-230-2825
 - 이 메 일 : tjwjdghk1011@giba.or.kr

[붙임1] 모다드림 청년통장 안내문

3	2024년 청년성장프로젝트 참가자 모집 안내	정슬기(880-6303)
----------	---------------------------------	----------------------

- 참여대상 : 19세(2005년생) ~ 45세(1979년생) 미취업 상태인 청년 100명
- 모집일정 : 2024. 4. 23. ~ 상시모집
- 지원내용
 - 취업역량강화, 직업탐색, 심리상담 등 프로그램 제공
 - 프로그램 이수 시 최대 16만원 수당 지급
- 교육기간(1기수) : 2024. 8. 12.(월) ~ 8. 14.(수) 13:00~18:00
- 교육내용 : 밀착상담, 경력설계, 네트워크 지원 등 맞춤형 프로그램 제공
- 문의/신청방법
 - 경남경영자총협회 ☎055-762-6771
 - 신청방법 : 온라인신청(<https://forms.gle/s4Mt5nEvAK1oW5Tx5>)

[붙임2] 청년성장프로젝트 홍보포스터

4 하동군 통합예약센터 홍보 협조

정슬기(880-6303)

- 하동군 통합예약센터
 - 하동군에서 제공하는 체육시설, 공간시설, 문화체험 등 예약업무 통합운영
- 운영내용 : 교육강좌, 시설대관, 문화체험, 캠핑/숙박, 한옥호텔 등
- 협조사항 : 통합예약센터 운영 주민 홍보 협조

5 재난전화 마을방송시스템 맥내방송 송·수신기 현황 조사 협조 요청

정슬기(880-6303)

- 조사개요
 - 재난전화 마을방송시스템 맥내방송 송·수신기 설치 계획 수립을 위한 송·수신기 현황조사 실시
- 조사서식(예시)

마을명	제조사	품명	규격	수량 (대수)	설치 연월	설치 주체	장비상태	마을이장 확인 여부
운산마을	대경 무선 통신	맥내방송 송신기	DKB- 1707S	0대	2000 .00.	군청 (부서)	정상작동/고장 등 사용불가	여/부
우성마을	대경 무선 통신	맥내방송 수신기	HSC- 1002	00대	2000 .00.	읍/면	정상작동/고장 등 사용불가	여/부
원박마을	OA 전자	맥내방송 송신기	OAE 400R	0대	2000 .00.	마을 자체 사업	정상작동/고장 등 사용불가	여/부
화촌마을	OA 전자	맥내방송 수신기	OAE 420H	00대	2000 .00.	마을 자체 사업	정상작동/고장 등 사용불가	여/부

※ 송신기 : 마을회관내 설치되어 있음
수신기 : 가정내 설치되어 있음

6 찾아가는 치매조기검진 사업 일정 안내

정슬기(880-6303)

- 검진대상 : 치매로 진단받지 않은 모든 주민
- 검진장소 : 마을회관, 경로당
- 검진내용
 - 1단계 선별검사 및 2단계 진단검사 실시
 - 2단계 검사 결과 병원 의뢰가 필요한 대상자는 3단계 검사 의뢰
 - 검사결과에 따라 인지강화 프로그램 또는 치매예방교실 연계
 - 치매진단 대상자는 맞춤형사례관리 연계 및 조호물품 제공 등
- 검진일정

번호	마을명	검진장소	날짜/시간	비고
1	수척마을	수척마을회관	7/15(월) 오전 10:30	
2	운산마을	운산마을회관	7/17(수) 오후 13:30	
3	진암마을	진암마을회관	7/19(금) 오후 13:30	
4	하장암마을	하장암마을회관	7/22(월) 오전 10:30	
5	서촌마을	서촌마을회관	7/24(수) 오후 13:30	
6	원양마을	원양마을회관	7/26(금) 오후 13:30	
7	화촌마을	화촌마을회관	7/29(월) 오후 13:30	

7 감염병·가축전염병 대비·대응 예방수칙 등 안내

정슬기(880-6303)

- 말라리아 : 매개곤충은 얼룩날개 모기
 - 방제방법 : 주택가 등 거주지역 연무방제, 모기유충 서식지 방제, 유문등 가동 등
 - 예방수칙 : 밝은 색 긴옷 착용, 기피제 및 살충제 사용, 방충망 정비, 의심증상 발생 시 의료기관 방문
- 중증열성혈소판감소증후군(SFTS): 매개곤충은 참진드기
 - 방제방법 : 기피제 설치·활용, 이동동선 풀베기 등

- 예방수칙 : 야외활동 시 긴옷·밝은옷 착용 및 피부 노출 최소화, 주기적 기피제 사용, 야외활동 후 목욕 및 야외복 분리세탁, 의심증상 발생시 의료기관 방문

○ 소(牛) 가축전염병 럼피스킨: 모기·침파리 등 흡혈곤충

- 방제방법 : 축사 내·외부를 수시로 청소·소독(흡혈곤충 방제), 농장 내 사료·분뇨·깔짚 등 수시로 제거, 농장 주변 물웅덩이 등 방제(모기 유충 구제 등), 축사 내·외 끈끈이·트랩·유문등(해충유살램프) 등 설치·활용, 거점소독시설에서 차량 운전석에 살충제 살포 등

2023. 4. 25.
질병관리청

◦ 말라리아 예방수칙 ◦

지키고! 알리고! 기억하고! 꼭 부탁드립니다!

- 1 모기가 활발하게 활동하는 4월부터 10월까지 야간(일몰 직후~일출 직전) 활동을 자제해 주세요!
- 2 야간 외출 시 밝은 색 긴 옷을 착용하고, 얼굴 주변을 피해 모기 기피제를(3~4시간 간격) 뿌려주세요!
- 3 실내에 모기가 들어오지 못하도록, 방충망을 정비하고 모기장을 사용해 주세요!
- 4 집 주변에 모기가 서식할 수 있는 웅덩이가 있는지 살피고, 고인 물을 꼭 제거해 주세요!
- 5 말라리아 위험지역에 거주하거나 여행, 군 복무 등으로 방문하신 다음 증상이 발생하면, 즉시 의료기관에서 진료를 받으세요!

소 럼피스킨

(Lumpy Skin Disease, LSD)

소 럼피스킨이란?

소에서 전신성 피부병 증상으로 인해 유량 감소, 비쩍 마름, 가축 손상, 유산, 불임 등 심각한 생산성 저하를 유발하는 제1종 가축 전염병(국내비발생)

이것만은 꼭 지켜주세요!

- ✓ 곤충 활동기 동안 매몰 견두수 꼼꼼히 관찰
- ✓ 럼피스킨 의심증상 발견 즉시 가까운 방역기관에 신고
- ✓ 농장 주변 물 웅덩이 제거, 주기적 분변 처리 등과 함께 포충기를 사용하여 곤충 방제
- ✓ 주사기 재사용 금지
- ✓ 청결한 농장 환경 관리



이런 증상이 보이면 즉시 신고해 주세요!

전신에 울퉁불퉁한 혹덩어리(-5cm크기의 결절)



전국 어디서나 국번 없이 **1588-9060/4060**

주민 생활 지원 담당

1 2024년 경로당 냉방비 지급 안내 및 협조 김수정(880-6327)

- 지급대상 : 경로당 33개소 (경로당 운영비 통장)
- 지원내용 : 하절기 7~9월 전기요금
- 지원기준 : 전년도 7~9월 전기요금 반영 및 차등지급

(단위:원)

구분	계	A등급	B등급	C등급	D등급	E등급	E등급
계	2,300,000	-	1,300,000	400,000	150,000	200,000	250,000
지원액	-	10,000	50,000	100,000	150,000	200,000	250,000
개소수	33	-	26	4	1	1	1
경로당	33	-	그 외 26개소	하장암,원양, 하성,봉곡	비파	분회	중하쌍

- 협조사항
 - 7~9월 전기요금 지출 후 잔액 반납 및 부족분 추가요청 ※ 통장사본 제출
 - 경로당 무더위쉼터로 운영 활성화 ⇒ 상시 개방, 미가입자 등도 이용

2 낙상 예방 등 주거환경개선사업 대상자 추천 협조 여태진(880-6328)

- 추천기간 : 2024. 7. 10.(수) ~ 7. 31.(수)
- 사업명 : 경남형 희망나눔 통합돌봄 주거환경개선사업
- 목적 : 돌봄이 필요한 노인, 장애인, 정신질환자가 지역사회 내에서 건강하고, 독립적인 일상생활 영위를 위해 주택개보수를 통한 낙상 예방 및 생활 편의성 증진
- 사업기간 : 2024. 7월 ~ 12월

○ 지원대상

- 의료기관 퇴원 및 보호기관 퇴소 후 주거환경 개선이 필요한 자
- 열악한 주택문제로 인해 독립적 일상생활 영위에 지장을 받고 있는 자
- 낙상 예방, 생활 편의성 증진 등을 위한 편의시설 설치가 필요한 자

○ 지원내용 : 낙상 예방, 생활 편의성 증진 등 가구당 최대 300만원
내외 주택 개보수

- 문턱 낮춤, 출입구 경사로 설치, 계단 높이차 완화, 안전손잡이 설치,미끄럼방지 등

○ 사업량 : 1,000만원 7세대 내외

○ 시행주체 : 양보면지역사회보장협의체

3 2024년 긴급복지지원사업 홍보

여태진(880-6328)

○ 신청기간 : 연중

○ 사업개요 : 갑작스러운 위기상황에 처한 위기가구에 생계·의료·주거 등의 신속한 지원을 통해 위기상황에서 벗어날 수 있도록 함

○ 지원대상 : 생계유지가 어려운 저소득층으로 아래 위기사유에 해당하는 위기가구

- 주소득자 사망, 실직, 휴폐업 등으로 소득상실, 중한 질병·부상, 화재 또는 자연재해 등으로 주택생활 곤란, 수도·가스 중단, 사회보험료, 주택 임차료 체납, 가정폭력·성폭력으로 인한 별도가구 구성 등

○ 지원기준

- 소득기준 : 기준 중위소득 75% 이하

가구규모	1인	2인	3인	4인	5인	6인
원/월	1,671,334	2,761,957	3,535,992	4,297,434	5,021,801	5,713,777

- 재산기준 : 1억 3천만원 이하

- 금융재산기준 : 아래 기준액 이하

가구규모	1인	2인	3인	4인	5인	6인
금액(원)	8,228,000	9,682,000	10,714,000	11,729,000	12,695,000	13,618,000

○ 지원내역

지원종류	지원내용	지원금액	최대횟수
생계	식료품비, 의복비, 냉방비 등 생계유지비	71.3만원/월(1인기준) 183.3만원/월(4인기준)	6회
의료	검사 및 치료 등 의료서비스	300만원 이내	2회
주거	임시거소 제공	18.9만원/월(1~2인기준) 25만원/월(3~4인기준)	12회
복지시설이용	사회복지시설 입소 또는 이용서비스	55.2만원/월(1인기준)	6회
교육	가구원 내 초중고 학생 학용품비, 수업료, 입학금 등	분기별 초 12.7만원, 중 18만원, 고 21.4만원	2회
그밖의 지원	동절기(10~3월) 연료비	15만원/월	1회 (연료비 6회)
	해산비	70만원	
	장제비	80만원	
	전기요금	50만원 이내	

○ 문의처 : 주민행복과 희망복지지원 ☎055-880-2324

○ 협조사항 : 생계곤란, 갑작스러운 부상·질병으로 인한 과도한 의료비 부담이 있는 긴급복지대상자 즉시 신고

4 하동의 명소를 찾아 떠나는 가족여행 사업 홍보 여태진(880-6328)

○ 참여기간 : 2024. 7. 1. ~ 10. 31.

○ 사업개요 : 다양한 가족들이 참여하여 아름다운 하동의 관광명소를 찾아 문화행사, 체험을 즐기고 가족의 건강성 향상과 하동의 명소를 알리기 위함

- 참여대상 : 하동군에 거주하는 2인 이상 가족 누구나 **※선착순 300가족**
- 프로그램 내용
 - 7월 관광지(하동읍, 악양면)* 인증스팟에서 가족사진 찍고 사진 전송
 - * 하동읍 : 하동송림, 하동공원, 충혼탑, 목도포구공원 등
 - 악양면 : 최참판댁, 동정호, 형제봉 출렁다리 등
 - 가족대표에게 모바일 하동사랑상품권 전송
 - ※ 제출한 가족사진에 있는 '가족 1인당 5천원' 지급(최대 2만원)
- 참여방법 : 7월 관광지에서 가족사진 촬영 후 홍보포스터 QR 신청

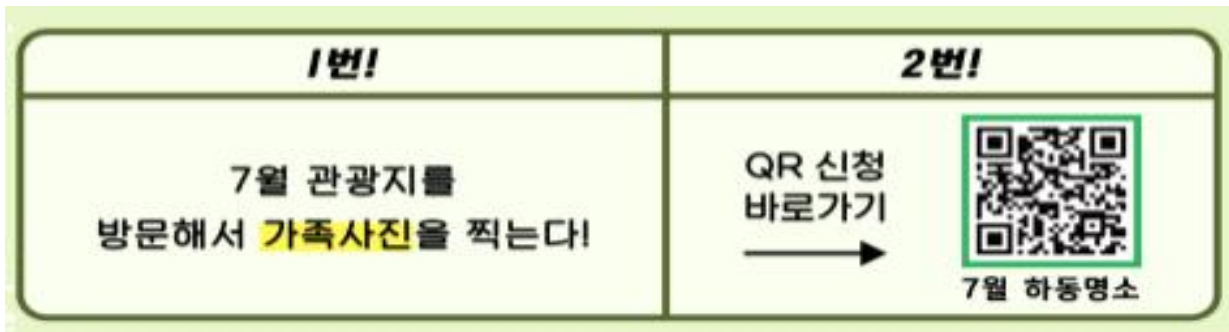

- QR코드 확인 : 하동군청 홈페이지 > 하동아카데미 > 공지사항
- 기간 내 6월~10월 기간 중 매월 1회 다른 관광지로 중복 참여가능
- 문 의 처 : 하동군가족센터 ☎055-880-6537

산업경제담당

1 2024년 기본형 공익직불금 의무교육 이수 안내 권보순(880-6314)

- 교육대상 : 2024년 기본형 공익직불금을 수령하려는 농업(법)인
- 교육기간 : 2023. 10. 1. ~ 2024. 9. 30.
- 교육방법 : 신규자, 준수사항 이행 수준, 연령 등 농업인 교육여건을 고려하여 정규교육(2종), 간편교육(2종) 4개 과정 운영
- ⇒ 신규자·전년도 의무사항위반자 : 온라인 정규교육(2시간) 이수
- ⇒ 기존대상자 : 모바일 간편교육(15분) 또는 70세 이상 고령농 전화교육(5분) 이수

교육과정		운영 방법	대상자
정규교육	온라인 교육	<ul style="list-style-type: none"> • 농업교육포털(www.agriedu.net)에 직접 접속하여 「24년 공익직불제 농업인 의무교육」 수강 (2시간) - 회원가입 절차없이 웹페이지에서 이름과 주민등록번호 또는 경영체등록번호를 입력하여 경영체등록 여부 확인 후 수강 	<ul style="list-style-type: none"> * 신규자 * 전년 준수사항 위반자
	대면 교육	<ul style="list-style-type: none"> • 지자체, 농협 등 유관기관 집합교육(1시간 이상) *우리면 집합교육 실시완료('24.1.23) ※ 추가 집합교육 일정 없음 	
간편교육	모바일 교육	<ul style="list-style-type: none"> • 교육영상 접속주소(URL)를 문자나, 카카오톡으로 발송, 농업인은 모바일 등으로 교육영상 시청(15분) • 농업교육포털(www.agriedu.net)에서 간편교육 영상 수강(15분) 	* 정규전화교육 대상자 외의 농가
	자동 전화교육	<ul style="list-style-type: none"> • ACS(Automatic Calling System)를 활용해 교육 음원 발신, 농업인은 전화로 교육음원 청취(5분) ⇒ 전화 못 받았을 시 ☎1644-3656로 직접 전화하여 교육음원 청취 	* 정규모바일교육 대상자 외 70세 이상 고령농

※ 의무교육 미이수 시 직불금 총액의 10% 감액

(1차 위반 시 10%, 2차 위반 시 20%, 3차 이상 위반 시 40% 미지급)

- * 농업·농촌 공익기능 증진 직접지불제도 운영에 관한 법률(약칭: 농업농촌공익직불법) 제 12조(준수사항), 제19조(감액지급 또는 등록제한)

2 2024년 유기질비료 지원사업 추가 지원 안내 권보순(880-6314)

- 목 적 : 비료 가격 인상에 따른 영세소농의 유기질비료 지원 확대
- 추가지원(안)

구분	농가당 한도	지원단가(원)		
		기존	추가지원	계
계				
유박	50포	1,600	1,800	3,400
가축분퇴비	100포	1,500(1등)	300	1,800

- 안내사항
 - 기선정된 물량에서 '24. 11. 15.까지 수령한 물량 중 농가당 한도내에서 지원(이후 수령한 물량은 지원 안 됨)
 - 추가 지원금은 12월경 개인별 계좌로 입금 예정
 - 매년 포기 및 미수령 물량이 많이 발생하므로 전량 수령할 수 있도록 안내

3 밤나무해충 항공방제(헬기) 일정 연기 알림 성인(880-6313)

- 방제기간
 - 당초 : 2024. 7. 11.(목), 7. 12.(금)
 - 변경 : 2024. 7. 18.(목), 7. 19.(금)
- 사업량 : 양보면 256.8ha
- 사용약제 : 노플트(테플루벤주론 액상수화제)
- 대행업체 : 하동군산림조합
- 헬기계류 : 양보 운암초등학교(폐교) (양보면 운암리 251)

민원담당

1 인감증명법 시행령 주요 개정내용 안내

배재준(880-6323)

○ 시행일자 : 2024년 9월 30일(월)부터 시행

구분	현행	개정
발급방법	발급용도*와 상관없이 방문발급 * 부동산 매도용, 자동차 매도용, 일반용	일반용 인감증명서 중 법원·금융기관에 제출하는 용도가 아닌 인감증명서는 전자민원창구(정부24)에서 발급 가능
	본인 또는 대리인이 신청 가능	전자민원창구(정부24)를 통한 발급신청은 본인만 가능
수수료	1통당 600원	전자민원창구(정부24)에서 발급 시 무료
	국가유공자 등의 유족 중 선순위자가 부모인 경우 부모 중 1인만 면제	유족 중 선순위자가 부모인 경우 '부' 와 '모' 모두 면제
신분확인	주민등록증, 운전면허증, 장애인등록증, 여권, 외국인등록증, 국내거소신고증	국가보훈등록증 추가

2 스마트한 미래를 디자인 하는 제6회 주소정보 활용 아이디어 공모전 홍보 협조

배재준(880-6323)

- 주 제 : 주소로 더 안전하고 편리한 일상! 더 나은미래 더 무한한 가능성!
- 참가대상 : 국민 누구나(개인 또는 팀(3인이내)구성하여 참가 가능)
- 공모기간: 2024. 6. 24. ~ 8. 30.(68일간)

○ 응모방법

- ① 주소정보누리집(juso.go.kr)또는 LX주소정보활용지원센터(jusomap.lx.kr.)에서 신청서·과제 양식을 내려받아 작성
- ② 전자우편(juso@lx.or.kr)으로 제출

○ 시상내용: 행정안전부장관 상장 및 상금

구분	상금(만원)	훈격	비고
대상	200	행정안전부장관	1
최우수	100	행정안전부장관	1
우수	50	행정안전부장관	1
장려	30	한국국토정보공사장	2

[붙임1] 모다드림 청년통장 안내문

모다드림 청년통장 안내문

구분	상세내용	비고									
모집내용	<ul style="list-style-type: none"> ■ (모집기간) 2024. 7. 8.(월) ~ 7. 28.(일) (3주간) ■ (모집인원) 5명 ■ (신청방법) 청년통장 누리집 온라인 신청(www.modadream.kr) 										
지원대상	<ul style="list-style-type: none"> ■ (거주지) 주민등록상 공고일 이전부터 하동군 거주자 ■ (나 이) 공고일 기준 18세 이상 ~ 39세 이하인 자 ※ 군복무, 대체근무(산업기능요원 등) 복무에 따른 기간 포함 ■ (개인소득) 연 3,468만원(월평균 289만원) 이하인 자(세전) ■ (가구소득) 가구 기준중위소득 130% 이하인 자 ■ (재 직) 도내 사업장에 근로 중인 청년(정규직, 4대보험 가입) 										
가입제한	<ul style="list-style-type: none"> ■ 정부공제사업(청년내일채움공제, 청년재직자 내일채움공제, 청년저축계좌 등) 및 지자체 유사사업 참여자(가입한 경험이 있는 자 포함, 다만 청년희망적금, 청년도약계좌는 중복 가능) ■ 본 사업과 지원대상, 목적, 지원방식 등이 유사한 자산형성사업 참여자(참여한 경험이 있는 자 포함) ■ 기초생활수급자 및 중위소득 50%이하 차상위계층 ■ 사업주(사업주 배우자 포함)와 4촌 이내의 혈족인척 관계에 있는 자 ■ 공무원 및 공공기관 재직자, 국공립 유치원 교사, 재택근무자 										
지원내용	<ul style="list-style-type: none"> ■ 청년 근로자가 월 20만원씩 2년 만기 적금 시, 도·하동군이 최대 480만원 지급(월 20만원X24개월) 										
만기금액	<ul style="list-style-type: none"> ■ 만기금액 : 960만원(근로자 480, 도·시군 480) + 이자(5%) ※ 만기액 지급조건 모두 충족 시 지급 : 24개월 적립금 납입, 경남 재직·거주 요건 유지, 금융교육 이수 										
해 지 환급금	<table border="1" style="width: 100%; border-collapse: collapse;"> <thead> <tr> <th style="text-align: center;">구 분</th> <th style="text-align: center;">청년적립액</th> <th style="text-align: center;">지원금</th> </tr> </thead> <tbody> <tr> <td style="text-align: center;">청년귀책</td> <td style="text-align: center;">전액</td> <td style="text-align: center;">없 음</td> </tr> <tr> <td style="text-align: center;">기업귀책</td> <td style="text-align: center;">전액</td> <td style="text-align: center;">사유 발생일까지 지원금 일할 지급</td> </tr> </tbody> </table>	구 분	청년적립액	지원금	청년귀책	전액	없 음	기업귀책	전액	사유 발생일까지 지원금 일할 지급	
구 분	청년적립액	지원금									
청년귀책	전액	없 음									
기업귀책	전액	사유 발생일까지 지원금 일할 지급									
주요 변경 내용	<table border="1" style="width: 100%; border-collapse: collapse;"> <thead> <tr> <th style="text-align: center;">구분</th> <th style="text-align: center;">기 존(2023년)</th> <th style="text-align: center;">변 경(2024년)</th> </tr> </thead> <tbody> <tr> <td style="text-align: center;">사업 대상</td> <td style="text-align: center;">○ 도내 중소기업 재직 청년</td> <td style="text-align: center;">○ 도내 사업장에 근로 중인 청년</td> </tr> <tr> <td style="text-align: center;">적립 방식</td> <td style="text-align: center;">○ 지원금 매달 적립 후 만기 지급</td> <td style="text-align: center;">○ 지원금 적립없이 만기 후 일괄 지급</td> </tr> </tbody> </table>	구분	기 존(2023년)	변 경(2024년)	사업 대상	○ 도내 중소기업 재직 청년	○ 도내 사업장에 근로 중인 청년	적립 방식	○ 지원금 매달 적립 후 만기 지급	○ 지원금 적립없이 만기 후 일괄 지급	
구분	기 존(2023년)	변 경(2024년)									
사업 대상	○ 도내 중소기업 재직 청년	○ 도내 사업장에 근로 중인 청년									
적립 방식	○ 지원금 매달 적립 후 만기 지급	○ 지원금 적립없이 만기 후 일괄 지급									

[붙임2] 청년성장프로젝트 홍보포스터



고용노동부

청년성장프로젝트



경상남도
GYEONGNAM

구직의욕UP! 프로그램



#청년카페 #최대 16만원 지급

신청대상 19세 이상 ~ 45세 이하 미취업 청년이라면 누구나

신청기간 2024.04.22 ~ 마감시까지 (선착순 모집)

모집인원 회차별 25명

교육일정 1기 : 08월 12일 (월) ~ 08월 14일 (수) (13:00 ~ 18:00)
(프로그램 추진 일정은 모집상황 및 운영기관 내부 사정에 따라 변동될 수 있음.)

교육장소 하동 청년센터 (경남 하동군 중앙2길 6-5, 하동 청년센터)

지원내용 맞춤형 프로그램 20시간

- 01 전문 심리상담을 통한 심리적 소진, 트라우마 극복
- 02 청년 수요에 맞는 맞춤형 프로그램
- 03 참여자 상황에 맞는 사후관리 서비스
- 04 지역별 청년센터를 통한 청년 친화 공간 및 인프라

 **최대 16만원
수당 지급**

문의사항 055-762-6771

신청방법  ◀ QR코드 링크를 통해 신청 폼 접수
* 신청서를 작성해 주시면 향후 개별적으로 연락 드릴 예정입니다.

 @경남청년카페



하동군



경남경영자총협회
GYEONGNAM ENTERPRISES FEDERATION